



82° CONGRESSO NAZIONALE DI MEDICINA DEL LAVORO

**Società Italiana
di Medicina del Lavoro (SIML)**

TRIESTE CITTÀ DELLA SCIENZA:
DALLA RICERCA ALLA PREVENZIONE

TRIESTE 25-27 SETTEMBRE 2019
Stazione Marittima



82° CONGRESSO NAZIONALE DI MEDICINA DEL LAVORO

Società Italiana di Medicina del Lavoro (SIML)



Organizzato da



SIML - Società Italiana di Medicina del Lavoro

e



UNIVERSITÀ
DEGLI STUDI DI TRIESTE

Università degli Studi di Trieste

Patrocini ricevuti

Università degli Studi di Trieste
Dipartimento di Scienze Mediche
Chirurgiche e della Salute

ARPA FVG - Agenzia Regionale per la Protezione
dell'Ambiente del Friuli Venezia Giulia

Provider

MED3

Provider ECM n.34 - www.med3.it

Consorzio Med3 www.med3.it
Policlinico S.Orsola - Malpighi
Polo Murri
Via Massarenti 9 - 40138 Bologna
E.mail ecmservice@med3.it

Segreteria Scientifica

Unità Clinico Operativa di Medicina del Lavoro
Dipartimento di Scienze Mediche, Chirurgiche
e della Salute, Università degli Studi di Trieste
Via della "Pietà" 2/2 - 34129 TRIESTE
Tel. 040/3992312 - mail segrmedlav@units.it

Presidenti del Congresso

Massimo Bovenzi, Giovanna Spatari

Consiglio Direttivo SIML

Giovanna Spatari
(Presidente)
Francesco Saverio Violante
(Past President)
Matteo Bonzini
Maurizio Coggiola
Paolo Durando
Andrea Farioli
Rudy Foddis
Claudio Gili
Fabriziomaria Gobba

Francesca Larese Filon
Cristiano Mirisola
Giantommaso Pagliaro
Antonio Pietroiusti
Ernesto M. Ramistella
Matteo Marco Riva
Giuseppe Saffioti
Silvia Simonini
Donatella Talini
Luigi Vimercati

Comitato Scientifico SIML

Pietro Apostoli *(Coordinatore)*
Paolo Boffetta
Valentina Bollati
Massimo Corradi
Alfonso Cristaudo
Ivo Iavicoli
Stefano Mattioli
Jos Verbeek

Collegio degli Ordinari

Enrico Bergamaschi
Paolo Boffetta
Massimo Bovenzi
Stefano Massimo Candura
Domenico Maria Guido Cavallo
Pierluigi Cocco
Alfonso Cristaudo
Mario Di Gioacchino
Marco Mario Angelo Ferrario
Fabrizio Maria Gobba
Ivo Iavicoli
Marcello Imbriani

Francesca Larese Filon
Piero Maestrelli
Andrea Magrini
Angelo Moretto
Giacomo Muzi
Angela Cecilia Pesatori
Enrico Pira
Stefano Porru
Andrea Trevisan
Lory Santarelli
Pietro Sartorelli
Francesco Saverio Violante

Comitato Promotore Locale

Massimo Bovenzi
Flavia D'Agostin
Paola De Michieli
Francesca Larese Filon
Marcella Mauro
Corrado Negro
Federico Ronchese
Francesca Rui

PRESENTAZIONE

La Scuola di Medicina del Lavoro Triestina è lieta di annunciare l'82° Congresso Nazionale di Medicina del Lavoro (SIML), che si terrà a Trieste dal 25 al 27 settembre 2019 presso la Stazione Marittima, Trieste Terminal Passeggeri. Il Congresso Nazionale organizzato dalla nostra Società Scientifica ritorna in Friuli Venezia Giulia dopo 40 anni in una Trieste profondamente cambiata da allora, quando il nostro Maestro Prof. Ferdinando Gobbato fondò l'Istituto di Medicina del Lavoro dell'Università di Trieste.

Oggi la città di Trieste si prepara a diventare Città della Scienza 2020, con una spinta verso l'innovazione e la ricerca testimoniata dalla presenza di due università e di numerosi ricercatori e dottorandi provenienti da numerosi Paesi, vantando un rapporto ricercatori/abitanti fra i più elevati nel mondo.

Trieste è nota per il suo importante porto e per il vicino polo cantieristico navale di Monfalcone dove vengono costruite e allestite le grandi navi da crociera ed è punto di riferimento internazionale per tecnologia e innovazione. L'Università di Trieste, i poli di ricerca Elettra - Sincrotrone Trieste S.C.p.A, l'International School for Advanced Studies (SISSA), The Abdus Salam International Centre for Theoretical Physics (ICTP) e l'AREA Science Park svolgono attività di ricerca di base e applicata e sviluppano relazioni con l'industria e le piccole imprese. Il terziario avanzato e le grandi compagnie delle Assicurazioni completano il quadro di una città moderna aperta verso l'Europa. Non mancano le industrie di grande eccellenza ed un tessuto produttivo industriale che ha saputo creare innovazione anche in tempo di crisi economica. Oltre a Trieste, il Friuli Venezia Giulia ha saputo sviluppare importanti industrie, come ad esempio quelle nel settore del mobile e in quello metalmeccanico, senza dimenticare una agricoltura nota per l'eccellenza della produzione vinicola.

Ma Trieste e Monfalcone sono anche le aree dove tanti lavoratori in passato sono stati esposti all'amianto e ancora oggi ne patiscono le conseguenze in termini di elevata incidenza e mortalità per tumori. I protocolli di sorveglianza sanitaria e di smaltimento dei manufatti e residui dell'amianto promossi dalla Regione Friuli Venezia Giulia vanno nella direzione di fornire assistenza ai lavoratori ex-esposti all'asbesto e supportare programmi di prevenzione per la

popolazione generale. In questo contesto, la presentazione del position paper della SIML sull'amianto rappresenterà un momento di particolare interesse della manifestazione. Con tali premesse il nostro Congresso vuole essere l'occasione per discutere sul ruolo della Medicina del Lavoro nelle industrie tradizionali e in quelle innovative dell'industria 4.0, nei laboratori di ricerca ma anche nelle nuove organizzazioni portuali, nella logistica avanzata e nell'automazione.

Sarà anche l'occasione per riflettere sui problemi del mondo del lavoro, sulla prevenzione e sui compiti del medico del lavoro competente in un contesto industriale e ambientale in cui la prevenzione insegue una tecnologia sempre più proiettata al futuro. Per questo vi aspettiamo a Trieste!

Prof.ssa Giovanna Spatari

Prof. Massimo Bovenzi

INFORMAZIONI SCIENTIFICHE

Accreditamento ECM

Congresso

Il Congresso è stato accreditato per la Professione Medico Chirurgo, Chimico, Biologo, Infermiere, Tecnico di Prevenzione, Tecnico di Laboratorio, Assistente Sanitario. In riferimento al punto 4.3 del Manuale_nazionale_accREDITAMENTO_eventi_ECM di cui l'estratto: Il percorso formativo deve essere comune per tutta la platea incluse eventuali sessioni parallele a cui partecipano tutti i discendenti. Pertanto non sono accreditabili nello stesso evento sessioni parallele a cui partecipano distintamente solo una parte dei discendenti. Queste ultime sono consentite solo secondo quanto previsto dai "Criteri di assegnazione dei crediti" alla voce "Workshop" (http://ape.agenas.it/documenti/Normativa/Manuale_nazionale_accREDITAMENTO_eventi_ECM/Manuale_nazionale_di_accREDITAMENTO_eventi_ECM.pdf). Sono state accreditate soltanto le Sessioni Plenarie per un totale di n. 15 ore formative complessive.

Ai fini dell'acquisizione dei crediti ECM sarà necessaria la presenza effettiva del partecipante almeno al 90% della durata complessiva delle Sessioni Plenarie. La presenza verrà rilevata elettronicamente tramite badge. Non sarà richiesta la compilazione del Questionario di Valutazione dell'Apprendimento.

La partecipazione al Congresso consentirà l'acquisizione di **4,5 crediti formativi ECM**.

FAD

In ragione delle nuove disposizioni, SIML offrirà a titolo gratuito per gli iscritti, a chiusura della manifestazione, un percorso formativo on line accreditato per le medesime categorie professionali, inerente ai temi trattati durante il Congresso. La FAD darà diritto a **27 crediti formativi ECM**. Il Corso FAD "Aggiornamento in Medicina del Lavoro" sarà disponibile dal 30 ottobre 2019 e rimarrà attivo fino al 30/12/2019. Per accedere sarà sufficiente collegarsi al sito del Provider Med3 www.med3.it, cliccare sulla casella corrispondente al corso (nella home page del sito sotto "Focus On") ed inserire il proprio codice fiscale. Il superamento del 75% dei quiz a chiusura del Corso, darà diritto ai crediti ECM, inviati, tramite posta elettronica certificata, dal Provider.

Attestato di partecipazione

L'attestato di frequenza al Congresso sarà rilasciato al termine dei lavori congressuali agli iscritti che ne faranno richiesta alla Segreteria Organizzativa.

Attestato ECM

Ricordiamo che i crediti ECM saranno rilasciati soltanto a coloro che:

- parteciperanno al 90% delle ore formative del Congresso
- certificheranno la propria presenza attraverso rilevamento elettronico.

Una volta verificata la corretta partecipazione all'evento gli attestati ECM saranno inviati via mail, all'indirizzo indicato sulla scheda ECM inserita nella cartella congressuale.

Poster

È prevista la discussione guidata dei singoli Poster giovedì 26 e venerdì 27 settembre: è richiesta la presenza dell'Autore per tutta la durata della Sessione. Dimensioni massime: 70cm (larghezza) x 100cm (altezza) con affissione mediante nastro adesivo. I Poster pervenuti sono stati suddivisi per aree tematiche e ad ognuno di essi è stata assegnata una posizione designata da un numero progressivo. La stessa indicazione è stata riportata sui pannelli dell'area Poster per definire con esattezza lo spazio assegnato a ciascun Poster.

Presentazioni orali

I CD o pen drive USB con il testo della presentazione in formato power point dovranno essere identificabili (inserire il proprio nome e cognome nel titolo della presentazione) e consegnati personalmente dal relatore al Centro slide almeno un'ora prima dell'inizio della sessione di presentazione. La durata della presentazione è stata comunicata ai singoli autori che dovranno mantenersi nel tempo assegnato. La gestione dei tempi è comunque affidata ai moderatori della Sessione.

Atti congressuali

Ai partecipanti regolarmente iscritti sono stati inviati gli Atti congressuali contenenti gli abstract pubblicati e i testi delle relazioni plenarie in formato digitale.

INFORMAZIONI GENERALI

Sede

Stazione Marittima
Molo dei Bersaglieri, 3 - 34123 Trieste
Tel. +39 040 6732371
www.triesteterminalpasseggeri.it

Come raggiungere la sede

In auto

Da Nord Autostrada A23 Udine-Tarvisio innesto su A4 Venezia-Trieste; da Sud Autostrada A4 Venezia - Trieste: casello Trieste-Lisert, uscita "Sistiana" (SS 14 "Costiera"). Distanza dal casello al centro città circa 26 Km.

Parcheggi

A pagamento: area Stazione Marittima, lungo le Rive di fronte Savoia Excelsior Palace; Silos a lato Stazione Ferroviaria Centrale.

In aereo

L'aeroporto Ronchi dei Legionari dista 33 km da Trieste. Il treno e un servizio di bus navetta (linea 51) collegano l'aeroporto con la Stazione Marittima, nei pressi della Stazione Ferroviaria Trieste Centrale.
Info su: <https://triesteairport.it/it/>

In treno/mezzi pubblici

La Stazione Ferroviaria Centrale dista circa 900 m dalla sede (circa 15 minuti a piedi); in autobus prendere la linea n. 8 (uscita lato sinistro della Stazione) e n. 30 (uscita principale, Piazza Libertà), fermata Stazione Marittima.
Info su: <https://www.triestetrasporti.it/orari-e-percorsi/linee-e-orari/>

In taxi

Radiotaxi tel. 040 307730

Hotel

Per informazioni sulla città e sul soggiorno:
KeyTreViaggi Srl
<https://keytreviaggi.it/>
via S. Caterina, 7 - 34122 Trieste
Tel.: +39 040 6726736-34
Fax: +39 040 3728630
mail: incoming@keytreviaggi.it

NOTE

PLANIMETRIA SEDE CONGRESSUALE

PIANO TERRA

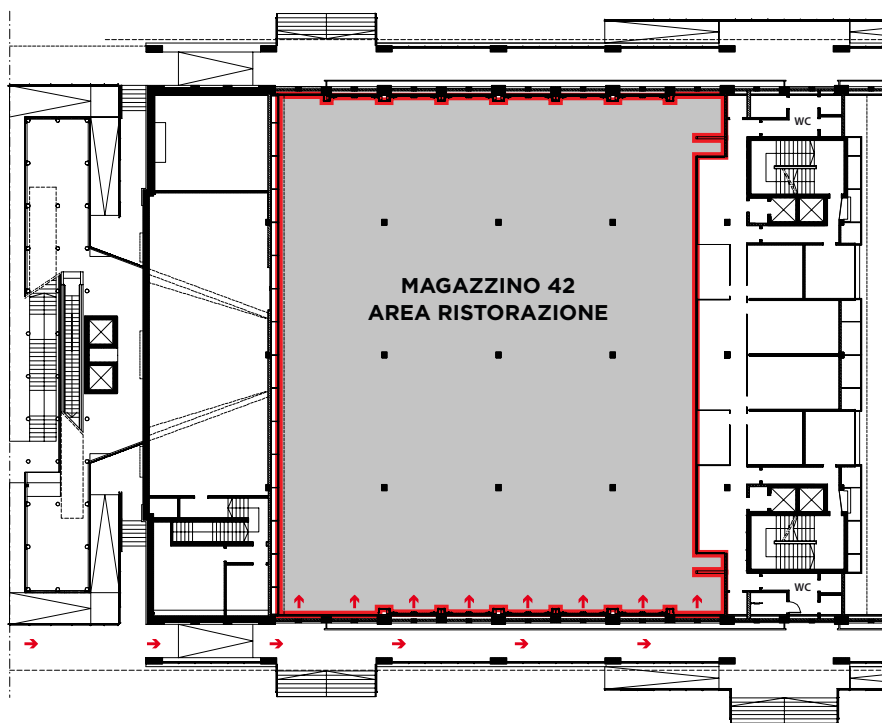
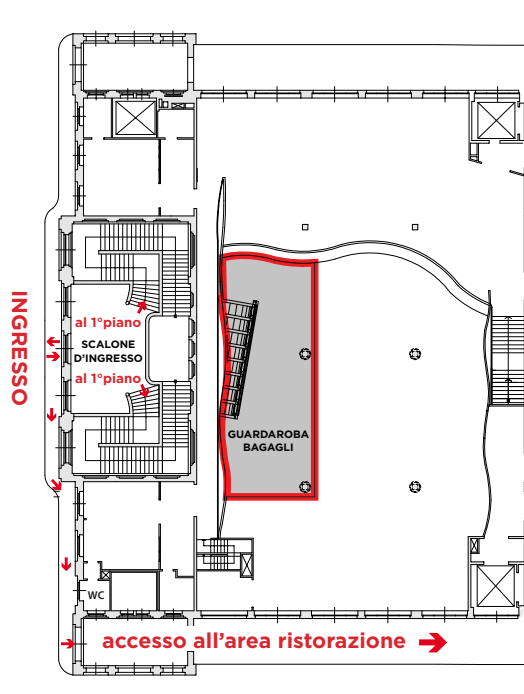

82° CONGRESSO NAZIONALE DI MEDICINA DEL LAVORO

Società Italiana di Medicina del Lavoro (SIML)



PLANIMETRIA SEDE CONGRESSUALE

1° PIANO



Espositori

Essilor Italia Spa	1	Alcooltest Marketing Italy - Tossicologia:	
Doctor Shop Srl	2	Nuovi Test Droga con Lettore	10
MEDWORK - software sorveglianza sanitaria	3	nal von minden GmbH	11 - 12
ISNOW Srl	4	Thunder Srl	13
B.S.N. Biological Sales Network Srl		Gruppo SYNLAB Italia	14
Urano4Web	5	Unifarco Spa	15
CDI Centro Diagnostico Italiano Spa	6	MIR Srl	16 - 20
COSMED	7	A&B Professional International Srl	17
NIKE Srl	8	Sibelmed	18
Ippocrateshop	9	Diasorin Spa	19
		Cartsan Promedico	21 - 22

PLANIMETRIA SEDE CONGRESSUALE

2° PIANO

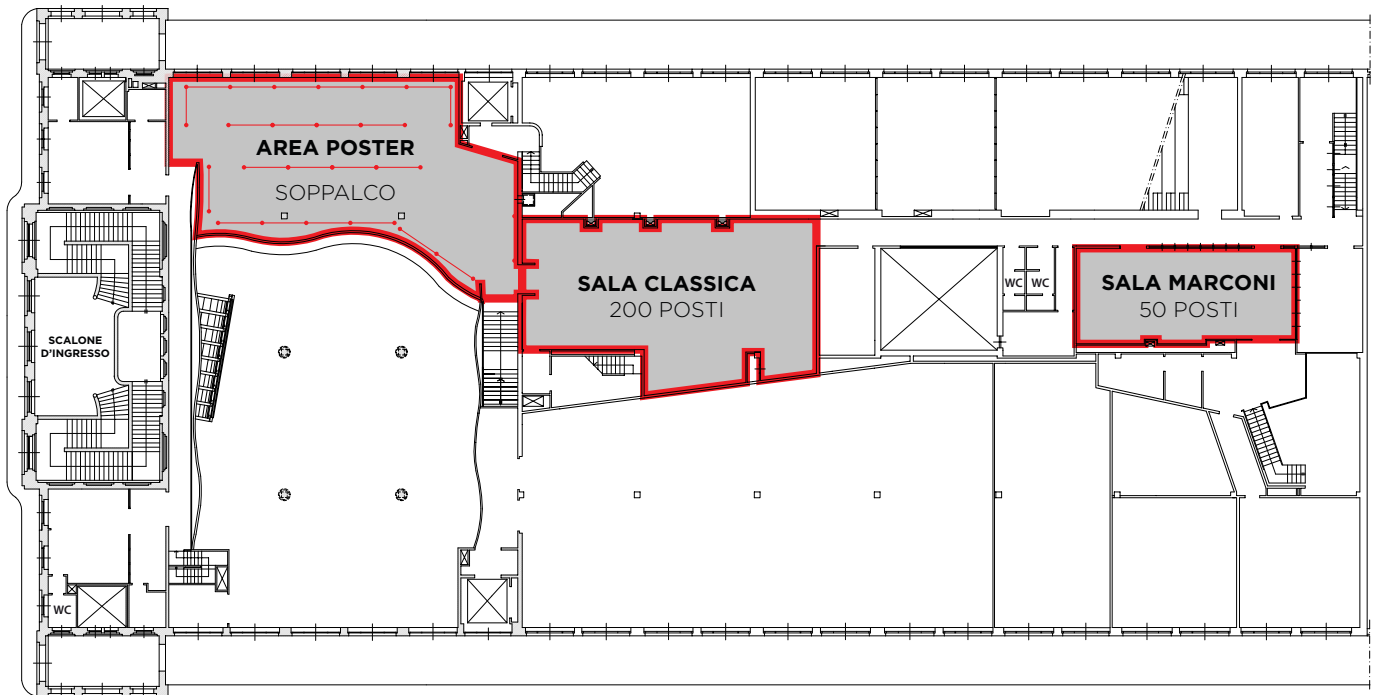

82° CONGRESSO NAZIONALE DI MEDICINA DEL LAVORO

Società Italiana di Medicina del Lavoro (SIML)



PROSPETTO GENERALE DEL CONGRESSO

Mercoledì 25 Settembre 2019

	9.00 - 13.00	14.30 - 15.30	15.30 - 16.30	16.30 - 19.00	19.00 - 20.00
Sala Plenaria Sala Saturnia (600 posti)		CERIMONIA INAUGURALE Saluto delle Autorità Consegna Premi Vigliani e Gobbato	LETTURA MAGISTRALE La comunicazione del rischio	TAVOLA ROTONDA Individuazione degli ex- esposti all'amianto, modalità di reclutamento e contenuti della sorveglianza sanitaria	Cabaret
Sala Classica (200 posti) 2° piano		<i>In collegamento con la Sala Plenaria</i>	<i>In collegamento con la Sala Plenaria</i>	<i>In collegamento con la Sala Plenaria</i>	
Sala Oceania AB (120 posti)					
Sala Oceania C (90 posti)					
Sala Marconi (65 posti) 2° piano					
Sala Vulcania II (60 posti)	9.30 - 13.00 Consiglio Direttivo SIML				

82° CONGRESSO NAZIONALE DI MEDICINA DEL LAVORO

Società Italiana di Medicina del Lavoro (SIML)



PROSPETTO GENERALE DEL CONGRESSO

Giovedì 26 Settembre 2019

	8.30 - 10.30	10.30 - 13.00	13.00 - 14.00	14.00 - 16.30	16.30 - 18.00	18.00 - 19.00
Sala Plenaria Sala Saturnia (600 posti)	SESSIONE PARALLELA Vaccini e lavoro: aggiornamenti e priorità in Medicina del Lavoro	SESSIONE PLENARIA Esposizione ad agenti fisici: linee di aggiornamento e intervento		SESSIONE PLENARIA I rischi nel lavoro portuale	SESSIONE PARALLELA Efficacia di interventi eseguiti per prevenire i disturbi muscoloscheletrici	Assemblea Soci SIML
Sala Classica (200 posti) 2° piano	SESSIONE PARALLELA Promozione della salute, differenze di genere e age management I	<i>In collegamento con la Sala Plenaria</i>		<i>In collegamento con la Sala Plenaria</i>	SESSIONE PARALLELA Novità in tema di asma bronchiale professionale	
Sala Oceania AB (120 posti)	SESSIONE PARALLELA Patologie muscolosche- letriche e valutazione del rischio		RIUNIONE Commissione per l'attività professionale dei Medici Competenti		SESSIONE PARALLELA Interventi di prevenzione nei porti italiani	
Sala Oceania C (90 posti)	SESSIONE PARALLELA Promozione della salute, differenze di genere e age management II		CONSULTA DEGLI SPECIALIZZANDI		SESSIONE PARALLELA a cura di AIRM	
Sala Marconi (65 posti) 2° piano	SESSIONE PARALLELA Lavoratori della sanità		RIUNIONE Comitato di redazione Rivista La Medicina del Lavoro		SESSIONE PARALLELA a cura del Comitato Scientifico SIML	
Sala Vulcania II (60 posti)	SESSIONE PARALLELA Patologia da amianto: esposizione, prevenzione, diagnosi e terapia		RIUNIONE Soci Italiani ICOH		SESSIONE PARALLELA Sonno e lavoro	
AREA POSTER 2° piano	SESSIONE PARALLELA Discussione dei Poster 1 - 35				SESSIONE PARALLELA Discussione dei Poster 36 - 59	

82° CONGRESSO NAZIONALE DI MEDICINA DEL LAVORO

Società Italiana di Medicina del Lavoro (SIML)



PROSPETTO GENERALE DEL CONGRESSO

Venerdì 27 Settembre 2019

	8.30 - 10.30	10.30 - 13.00	13.00 - 14.00	14.00 - 17.00	17.00
Sala Plenaria Sala Saturnia (600 posti)	SESSIONE PARALLELA AIDII - SIML Valutazione del rischio chimico per esposizioni a basse dosi	SESSIONE PLENARIA Lavoro, ambiente e malat- tie cardiovascolari: recenti evidenze scientifiche per la pratica clinica del medico del lavoro		SESSIONE PLENARIA I rischi nei laboratori di ricerca	Chiusura del Congresso
Sala Classica (200 posti) 2° piano	SESSIONE PARALLELA La prevenzione delle dermopatie professionali	<i>In collegamento con la Sala Plenaria</i>		<i>In collegamento con la Sala Plenaria</i>	
Sala Oceania AB (120 posti)	SESSIONE PARALLELA Contributo del Medico Competente alle nuove Linee Guida		RIUNIONE Medicina preventiva dei lavoratori della sanità		
Sala Oceania C (90 posti)	SESSIONE PARALLELA Malattie cardiovascolari e stress				
Sala Marconi (65 posti) 2° piano	SESSIONE PARALLELA Amianto e rischio chimico				
Sala Vulcania II (60 posti)	SESSIONE PARALLELA Vaccini e rischio biologico		COLLEGIO DEGLI ORDINARI		
AREA POSTER 2° piano	SEZIONE PARALLELA Discussione dei Poster 60 - in poi				

PROGRAMMA

MERCOLEDÌ 25 SETTEMBRE 2019

12.00

APERTURA ACCREDITI

14.30

SALA SATURNIA e SALA CLASSICA

CERIMONIA INAUGURALE

Presentazione e apertura del Congresso

Interventi e Saluti delle Autorità

Consegna premio Vigliani in Medicina del Lavoro e premi di studio Ferdinando Gobbatto

15.30

SALA SATURNIA e SALA CLASSICA

LETTURA MAGISTRALE

La comunicazione del rischio

G. Sturloni

16.30

SALA SATURNIA e SALA CLASSICA

TAVOLA ROTONDA

Individuazione degli ex-esposti all'amianto, modalità di reclutamento e contenuti della sorveglianza sanitaria

Moderano: *P. Apostoli, M. Bovenzi*

Intervengono: *F. Vassallo, C. Negro, G. Guglielmi, M. Coggiola*

18.00

DISCUSSIONE

19.00

SALA SATURNIA

CABARET SULLA SICUREZZA

Ocjo e Trigeminus: un modo diverso di fare formazione sulla sicurezza

20.00

MAGAZZINO 42

COCKTAIL DI BENVENUTO

GIOVEDÌ 26 SETTEMBRE 2019

8.30

SALA SATURNIA

SESSIONE PARALLELA

Vaccini e lavoro: aggiornamenti e priorità in Medicina del Lavoro

Moderatori: *P. Durando, S. Porru*

Attualità e prospettive per la gestione dell'emergenza morbillo in Italia

S. Iannazzo

Rischio biologico e indicazioni per l'idoneità dell'operatore sanitario

V. Lodi

Le vaccinazioni in ambito sanitario: esperienze in un Ospedale Universitario

C. Negro

Differenze tra i sessi nella risposta alle vaccinazioni: studio pilota nazionale su personale delle strutture sanitarie

A. Ruggieri, P. Tomao

La vaccinazione antitetanica in ambito occupazionale

A. Magrini

Le vaccinazioni nei lavoratori in trasferta all'estero

V. Nicosia

Strategie per la promozione della vaccinazione antinfluenzale tra gli operatori sanitari: esperienza della ASST Papa Giovanni XXIII° di Bergamo

D. Borleri, M. Bacis, L. Cologni, A. Pasqua di Bisceglie, M.M. Riva, M. Santini, S. De Ponti, M. Berta

Impatto della vaccinazione antiinfluenzale sull'assenteismo degli operatori sanitari di un ospedale pediatrico

S. Zaffina, F. Gilardi, C. Rizzo, S. Sannino, R. Brugaletta, A.P. Santoro, G. Castelli Gattinara, M. Ciofi degli Atti, M. Raponi, M.R. Vinci

Discussione

8.30

SALA CLASSICA

SESSIONE PARALLELA

Promozione della salute, differenze di genere e age management I

Moderatori: *R. Foddis, G. Spatari*

Age management nel mondo del lavoro contemporaneo e il contributo della medicina del lavoro

S. Iavicoli

La promozione della salute nei lavoratori anziani in Italia

N. Magnavita

Interventi di promozione della salute per il miglioramento degli stili di vita nei lavoratori della sanità

M.L. Scapellato

La gestione del lavoratore anziano: la valutazione con il metodo WAI nei lavoratori della sanità del Friuli Venezia Giulia

F. Ronchese

Il rischio cardiovascolare nei lavoratori della sanità del Friuli Venezia Giulia e il ruolo del genere

C. Negro

Nuove prospettive nella promozione della salute ed age management nell'ottica delle differenze di genere

S. Pavanello

Il protocollo SIML - Industria del farmaco per promuovere e migliorare la salute dei lavoratori, con particolare riguardo alla figura del caregiver

E. Giorgetti, M. Uda, M. Agostini, N. D'Erario

Discussione

8.30

SALA VULCANIA II

SESSIONE PARALLELA

Patologia da amianto: esposizione, prevenzione, diagnosi e terapia

Moderatori: *M. Bovenzi, A. Cristaudo, E. Pira*

Previsione di mortalità per mesotelioma pleurico in Italia e nei paesi europei ed extraeuropei

E. Oddone

Valutazione della correlazione tra parere esperto, algoritmi e conta delle fibre nel tessuto polmonare nella stima dell'esposizione occupazionale a amianto

C. Colosio

L'impatto dello screening con TAC spirale a basso dosaggio nella mortalità per cancro del polmone negli ex esposti ad amianto

F. Barbiero

Esosomi nella terapia miRNA nel Mesotelioma Maligno: effetto del miR-126 in un modello di stroma tumorale

L. Santarelli

Fibroelastosi pleuroparenchimale: quali rapporti con l'esposizione ad asbesto?

P. Sartorelli

Mesotelioma in Lombardia: confronto fra dati osservati e previsioni da modello

C. Mensi, M. Deni, B. Dallar, B. Marinelli, S. De Matteis, L. Riboldi, A. Pesatori, D. Consonni

Biomarcatori tissutali di esposizione ad amianti in una casistica di mesoteliomi della provincia di Brescia

G. De Palma, E. Tomasini, C. Tomasi, P. Apostoli, A. Somigliana, M. Sarnico

Ruolo della suscettibilità genetica nell'insorgenza del mesotelioma maligno: nuove prospettive

L. Vimercati, L. De Maria, D. Cavone, D. Loconsole, P. Lovreglio, M.C. Delfino, A. Caputi, N. Resta, G. Serio

Esposizione cumulativa ad amianto e mortalità: uno studio di corte su un pool di 21 aziende italiane del cemento amianto

F. Luberto, D. Ferrante, S. Silvestri, A. Angelini, F. Cuccaro, A.M. Nannavecchia, E. Oddone, M. Vicentini, F. Barone-Adesi, T. Cena, D. Mirabelli, L. Mangone, F. Roncaglia, O. Sala, S. Menegozzo, R. Pirastu, D. Azzolina, S. Tunesi, E. Chellini, L. Miligi, P. Perticaroli, A. Pettinari, V. Bressan, E. Merler, P. Girardi, L. Bisceglia, A. Marinaccio, C. Magnani e il gruppo di lavoro

Discussione

8.30

SALA OCEANIA C

SESSIONE PARALLELA

Comunicazioni libere - Promozione della salute, differenze di genere e age management II

Moderatori: *F.M. Gobba, G. Pagliaro, D. Talini*

La violenza morale nei luoghi di lavoro: differenze di genere in un campione di utenti di un servizio pubblico di prevenzione
S. Salerno, C. Magrelli, A. Spataru, A. Xhagjiita, M.G. Bosco

Happy hours? Le molestie sessuali nei lavori dell'ospitalità
P. Romito, F. Anastasia, M. Feresin

Adipochine in operatori sanitari turnisti
C. Ledda, D. Cinà, S. Matera, A. Savoca, A. Marconi, P. Cutello, M. Bracci, V. Rapisarda

Considerazioni sulle abitudini alimentari e l'attività fisica in un gruppo di sommozzatori Vigili del Fuoco sottoposti a sorveglianza sanitaria
M.R. Marchetti, P. Melis, D. Pignini, L. Bertini, M. Spalletta, G. Tranfo, E. Marchetti, M.C. D'Ovidio, T.P. Baccolo

Il ruolo del Medico Competente nel monitoraggio dei fattori di rischio individuali per malattie croniche in una azienda del terziario
S. Bertoletti, M. Mendola, P. Urso, M. Coggiola, P. Carrer

La promozione della salute alimentare al lavoro: indagine su un campione di dipendenti Inail
A. Brusco, M.C. Paoletti, T.P. Baccolo, E. Badellino, M.R. Marchetti, A. Papale, I. Rossi, S. Signorini, E. Rotoli

L'adesione alla dieta mediterranea in un campione di lavoratori con difficoltà a concepire
M.R. Marchetti, P. Viganò, A. Alteri, M. De Rosa, L. Caporossi, T.P. Baccolo

Salute riproduttiva femminile e esposizione a xenoestrogeni plastificanti: studio trasversale
L. Caporossi, P. Viganò, E. Paci, S. Capanna, A. Alteri, G. Campo, D. Pignini, G. Tranfo, M. De Rosa B. Papaleo

Salute e lavoro: differenze di genere e invecchiamento nella popolazione dei tecnopatici Inail
A. Brusco, A. Bucciarelli

Infortuni sul lavoro: il caso degli arti inferiori femminili
C. Giliberti, S. Salerno

Differenze di genere nell'adesione a un programma volontario integrato (My Trainer Online, MyTO) di promozione della salute nell'Eni Spa
L. Di Lorenzo, A. Pipoli, N.M. Manghisi, F. Uberti, L. Marotti, R. Cudazzo, G. Cancanelli

Sperimentazione di un modello di anamnesi in ottica di genere: dati preliminari.
G. Monopoli, A. Cristaudo, M.G. Verso, A. Basso, S. Simonini, F. Larese Filon, R. Bonfiglioli, N. Magnavita, F. Gobba, P. Tomao, D. Talini, G. Spataro, M.L. Scapellato, F. Foddìs

Programma My Trainer On-line (MyTO) in una grande azienda petrolifera: primi dati di uno studio longitudinale
L. Di Lorenzo, A. Pipoli, N.M. Manghisi, F. Uberti, L. Marotti, R. Cudazzo, G. Cancanelli

La sorveglianza sanitaria nel terziario 4.0: solo rischio videoterminale?
M. Mendola, P. Urso, S. Bertoletti, M. Coggiola, D. Russignaga, P. Carrer

Work-ability tra impiegati bancari italiani addetti al videoterminale: fattori socio-demografici, stile di vita e correlazioni occupazionali
G. Garzaro, I. Sottimano, M. Di Maso, M. Coggiola, E. Bergamaschi, E. Pira

Discussione

8.30

SALA MARCONI

SESSIONE PARALLELA

Comunicazioni libere - Lavoratori della sanità

Moderatori: *C. Gili, S. Simonini*

Mortalità e incidenza di tumore della mammella femminile in addette del settore sanitario
C. Burchi, A. Martini, L. Pieri, F. Niccolini, G. Arcangeli, E. Chellini

Lavoro a turni e notturno e rischio di neoplasie della

mammella femminile: dati preliminari di uno studio condotto in due grandi aziende ospedaliero-universitarie della Toscana
A. Callossi, I. Donato, M. Banchi, C. Burchi, A. Martini, F. Niccolini, L. Pieri, E. Chellini, N. Mucci, A. Cristaudo, G. Arcangeli

Incidenza di tumore alla mammella nelle lavoratrici degli ospedali di Trieste
S. Plazzotta, F. Ronchese, C. Negro, P. De Michieli, F. Rui, G. Barbatì, M. Bovenzi, F. Larese Filon

L'impatto sull'idoneità alla mansione di patologie cronico degenerative, aging e rischi lavorativi nella popolazione sanitaria: l'esperienza dell'UOCPSAL dell'AUSL di Bologna
D. Cervino, F. Longhi, M. Bogni, R. Mura, A. M. Guglielmin

Sindrome del Colon Irritabile e fattori occupazionali: risultati preliminari di uno studio in una coorte di lavoratori di un'Azienda Ospedaliera Universitaria
G. Necciari, R. Marino, M. Corsi, S. Baldanzi, M. Girardi, M. Chiumiento, A. Pancetti, F. Caldi, M. Bellini, R. Foddìs, R. Buselli, A. Cristaudo

Studio multicentrico sulla valutazione del rischio da lavoro a turni in ambito ospedaliero
G. d'Ettorre, V. Pellicani, A. Caroli, H. Ardi, E. Lo Cicero, M. Perrucci, M.C. Perez, G. La Torre

Differenze di genere e qualità della vita nel personale sanitario
C. Fenga, E. Micali, A. Licciardello, C. Rugolo, M. Teodoro, I. Polito, C. Costa

Lavoratori indoor: valutazione dei livelli sierici di vitamina D tra lavoratori diurni e notturni
M. Virgilio, G. Mina, S. Baldi, L. Coppeta, A. Pietroiusti, A. Magrini

La valutazione dello Straining: studio pilota su un campione di operatori sanitari
F. Vella, T. Ramaci, T. M. Barattucci, C. Ledda, N. Mucci, A. Savoca, F. Caranna, A. Marconi, E. Candido, V. Rapisarda

Inciviltà a lavoro, job demands e job control: un modello di mediazione moderata dell'esaurimento emotivo
I. Portoghese, M. Galletta, M. Campagna

Efficacia di un programma ergonomico preventivo nella riduzione di disabilità, kinesiophobia e catastrofismo in operatori sanitari addetti alla movimentazione manuale pazienti: risultati preliminari di uno studio longitudinale
L.I. Lecca, L. Fabbri, M. Campagna, M. Monticone, G. Cabras, N. Mucci, G. Arcangeli, P. Cocco

BackPix: studio pilota per lo sviluppo di uno strumento grafico per la valutazione di disabilità, kinesiophobia e catastrofismo in operatori sanitari con lombalgia cronica
D. Fabbri, L.I. Lecca, F. Meloni, M. Monticone, M. Campagna

MAPO 4.0: aggiornamento e validazione dell'indice per la valutazione del rischio da movimentazione manuale dei pazienti nei reparti ospedalieri
C. Cantarella, G. Stucchi, O. Menoni, S. Cairolì, N. Battevi

Mappatura delle conoscenze, disponibili in letteratura scientifica, relative all'epidemiologia e ai determinanti del fenomeno infortunistico in ambito sanitario
G. Dini, N.L. Bragazzi, A. Montecucco, A. Manca, C. Blasi, R. Linares, F. Giacinti, B. D'Amico, N. Debarbieri, P. Durando

Discussione

8.30

SALA OCEANIA AB

SESSIONE PARALLELA

Comunicazioni libere - Patologie muscoloscheletriche e valutazione del rischio

Moderatori: *R. Bonfiglioli, C. Mirisola*

Progettazione di un intervento preventivo multidisciplinare per gli operatori senior addetti all'assistenza nelle residenze sanitarie assistenziali
D. Massenti, A. Bertarini, L. Cadei, M.G.L. Monaco, P. Bassanese, S. Porru, A. Carta

Primi risultati dell'applicazione del metodo HOARA: efficienza ed efficacia del processo di collocazione dei lavoratori con speciali esigenze
A. Baracco, D. Bosio, F. Perrelli, A. Spigo, I. Mansour, G. Garzaro, M. Coggiola

Disturbi muscolo-scheletrici nei lavoratori del settore della logistica: valutazione dello stretching quale strumento di

prevenzione

P. Senia, C. Ledda, F. Vella, E. Vitale, M. Carbonaro, L. Rapisarda, A. Marconi, A. Savoca, F. Longhitano, V. Rapisarda

Valutazione della disabilità e del danno neurologico in soggetti con sintomi indicativi di sindrome del tunnel carpale
G. Carli, E. Suffritti, F. Marinelli, M. di Summa, R. Bonfiglioli

La sindrome del tunnel carpale nei lavoratori addetti alla mungitura in Lombardia: un confronto tra metodiche di screening

E. Crespi, F. Masci, E. Pernigotti, C. Marsili, M. Tassoni, J. Rosecrance, C. Colosio

Verifica delle forze agenti durante la movimentazione di carichi in spinta e trazione tramite carrello strumentato in ambiente lavorativo sanitario

R. Pozzo, R. Centemer, M.I. D'Orso, A. Tonon, I. Milanesi, G. Cesana

La prevalenza di patologie muscolo-scheletriche lavoro-correlate in una popolazione di soggetti che accedono ad un centro fisioterapico del Nord Italia

E. Molteni, M.N. Negrelli, R. Riva, M. Pirovano, L. Scarabottolo, M. Turato, M. Belingheri, M.A. Riva, G. De Vito

La gestione del lavoratore affetto da lombalgia: valutazione con lo strumento agree delle linee guida cliniche e occupazionali ed aspetti applicativi per il medico del lavoro
M. Di Summa, E. Suffritti, G. Carli, R. Bonfiglioli

I disturbi muscolo scheletrici in ambito lavorativo: analisi della loro evoluzione e principi per una corretta prevenzione

R. Centemer, R. Pozzo, M.I. D'Orso, R. Latocca, S. Riva, S. Pollastri, R. Lanzino

Prevenzione del low back pain negli operatori sanitari turnisti. Indicazioni operative

G. d'Ettorre, A. Caroli, M. Mazzotta

Il rischio biomeccanico nelle attività di raccolta dei rifiuti porta a porta

F. Draicchio, L. Fiori, A. Tatarelli, A. Silveti

Studio delle variabili influenzanti la percezione soggettiva della forza tramite scala di Borg

E. Sala, R. Bonfiglioli, P. Apostoli, G. De Palma

Rientro al lavoro dopo un intervento di sutura della cuffia dei rotatori in lavoratori affetti da patologia della spalla a eziologia lavorativa

M. Vergani, F. Manzini, M.A. Riva, M. Turato, M. Belingheri, M. Marinelli, G. De Vito

Conflitto femoro-acetabolare: dall'alterazione funzionale i principi per la prevenzione e la sorveglianza sanitaria

R. Centemer, R. Latocca, M.I. D'Orso, S. Pollastri, E. Gallo, G. Cesana

Discussione

8.30

AREA POSTER SOPPALCO

SESSIONE PARALLELA

Discussione dei poster 1 - 35

Moderatori: *M. Bonzini, P. De Michieli, A. Farioli*

10.30

SALA SATURNIA e SALA CLASSICA

SESSIONE PLENARIA

Esposizione ad agenti fisici: linee di aggiornamento e intervento

Moderatori: *P. Cocco, A. Magrini, F.S. Violante*

Nuovi criteri internazionali per la valutazione del rischio e la stadiazione clinica della sindrome da vibrazioni mano-braccio
M. Bovenzi

La valutazione dei rischi da radiazioni ottiche: metodi, casi studio, criticità

I. Pinto

La valutazione del rischio da esposizione a CEM con particolare riguardo alla tutela dei soggetti sensibili
R. Falsaperla

Metodi e strumenti sanitari per l'idoneità lavorativa dei soggetti particolarmente sensibili a CEM

F.M. Gobba

Discussione

13.00

MAGAZZINO 42

Buffet lunch

14.00

SALA SATURNIA e SALA CLASSICA

SESSIONE PLENARIA

I rischi nel lavoro portuale

Moderatori: *I. Iavicoli, P. Maestrelli, L. Santarelli*

Rischi per la salute e la sicurezza nel lavoro portuale

F.S. Violante

L'approccio armonizzato alla salute e sicurezza nei porti italiani: l'esperienza del gruppo tecnico interregionale sui porti e le navi

G. Tozzi

Salute e sicurezza sul lavoro in ambito portuale e governo dei processi sociali e di sviluppo economico

G. Civran

Organizzazione della prevenzione nel porto di Ravenna

G. Mancini

I piani mirati di prevenzione nel porto di Trieste e attuazione del MOG

P. Toffanin, V. Patussi

Allergia a caffè verde ed esposizione a nanoparticelle nei lavoratori del porto di Trieste

F. Larese Filon

Discussione

16.30

SALA SATURNIA

SESSIONE PARALLELA

Efficacia di interventi eseguiti per prevenire i disturbi muscoloscheletrici

Moderatori: *S.M. Candura, S. Iavicoli*

Una rassegna delle revisioni Cochrane sulla prevenzione della lombalgia

S. Mattioli

Valutazione dell'efficacia di un intervento per la prevenzione di disturbi muscoloscheletrici tra gli studenti di odontoiatria

F. Larese Filon, A. Koni, F. Ronchese

Riduzione dei sintomi dovuti a patologie muscoloscheletriche dell'arto superiore attraverso un programma

di allenamento personalizzato in un gruppo di metalmeccanici: uno studio controllato randomizzato

S. Maso

Workability e idoneità in lavoratori con disturbi muscoloscheletrici

R. Bonfiglioli

Approccio fisioterapico mirato alla riduzione della sintomatologia muscoloscheletrica nei videoterminalisti: uno studio caso-controllo

A. Dusefante, A. Flego, G. Dallan, B. Cacciatori, M. Peresson, F. Larese Filon

Discussione

16.30

SALA OCEANIA AB

SESSIONE PARALLELA

Interventi di prevenzione nei porti italiani

Moderatori: *G. Muzi, C. Negro*

Gestione della salute e della sicurezza nel porto di Livorno

A. Piacquadio

La movimentazione dei sacchi di caffè e gli interventi di prevenzione a Trieste

L. Santarpia, P. Toffanin

La variabilità della frequenza cardiaca quale indice di affaticamento in operatori di gru portainer: risultati di uno studio condotto in ambiente simulato del lavoro portuale

L.I. Lecca, A. Del Rio, D. Setzu, A. Medda, G. Fancello, P. Fadda, M. Meloni

Cluster epidemico influenzale negli operatori di un bacino di carenaggio: popolazione a rischio da vaccinare per influenza?

V. Patussi

Interventi di monitoraggio biologico in operatori portuali

L. Vimercati, E.S.S. Cannone, C. Ledda, L. De Maria, A. Stufano, V. Rapisarda, P. Lovreglio

Pregressa esposizione ad amianto e mesotelioma maligno nel porto di Trieste

D. Calligaro, A. Muran

Evoluzione storica della tutela del lavoratore portuale
M.A. Riva, M. Belingheri, G. De Vito, M.I. D'Orso, R. Latocca, G. Cesana

Discussione

16.30
SALA CLASSICA
SESSIONE PARALLELA

Novità in tema di asma bronchiale professionale

Moderatori: *M. Di Gioacchino, A. Trevisan*

Causes and severity of occupational asthma in Europe
(task force E-PHOCAS, EAACI)

P. Maestrelli, O. Vandenplas

Eterogeneità/clusters dell'asma professionale da isocianati

P. Mason

Impatto dell'asma esacerbata dal lavoro in Italia

D. Talini

Test di attivazione di basofili (BAT) e mastociti (MAT) nella
diagnosi di sensibilizzazione a composti chimici

P. Pignatti

Novità in tema di asma bronchiale da irritanti

I. Folletti

Effetti sulle vie aeree delle pulizie a casa e sul lavoro

M. Olivieri

Flogosi delle vie aeree in un gruppo di addetti alle pulizie
ospedaliere esposto a sostanze disinfettanti e detergenti
M. Angelisanti, N. Murgia, I. Folletti, G. Paolucci, A. Gambelunghe, M. dell'Omo, G. Muzi

Un caso di asma e orticaria da farine di frumento in
trattamento con Omalizumab

P. Marraccini, L. Patrini, M. Fiscella, S. Franchetti, L. Riboldi

Discussione

16.30
SALA OCEANIA C
SESSIONE PARALLELA

a cura di AIRM

Moderatori: *M. Riva, P. Sartorelli*

Esposizione e misure di protezione in un centro di adroterapia
M. Ferrarini

La sorveglianza medica in un centro di adroterapia

A. Delogu

Rischi espositivi e misure di prevenzione in un ciclotrone per
produzione farmaci

M. Prata

La sorveglianza medica in un ciclotrone per produzione
farmaci

G. Taino

Le nuove LG AIRM sulla sorveglianza sanitaria degli esposti
a CEM

R. Moccaldi

Protezione dei lavoratori dai campi elettromagnetici (CEM)
e sorveglianza sanitaria: dati preliminari di una ricerca
nell'ambito del Bando INAIL Ricerche in Collaborazione
(BRiC) 2016

A. Modenese, D. Carlotti, G.M. Contessa, S. D'Agostino, R. Falsaperla, C. Grandi, V. Lopresto, R. Pinto, A. Polichetti, R. Pozzi, F.M. Gobba

Esposizione a radiazione ultra violetta (RUV) in un comparto
lavorativo ad alto rischio e sperimentazione di misure di
prevenzione

L. Bramanti, L. Miligi, I. Pinto, A. Bogi, F. Picciolo, R. Bianciardi, P. Verola, M. Mariani, S. Piro, D. Grifoni

Discussione

16.30
SALA VULCANIA II
SESSIONE PARALLELA

Sonno e lavoro

Moderatori: *P. Cocco, M. Coggiola*

Deprivazione di sonno, immunità e lavoro

S. Garbarino

L'impatto dell'insonnia in ambito lavorativo

M. Maestri

La sorveglianza sanitaria nei lavoratori esposti al rischio
"guida auto"

M. Bonzini

Associazioni fra Cronotipo e OSA in ambito lavorativo
O. Guglielmi, D. Arnaldi, M. Puntoni, L. Nobili, S. Garbarino

Il sonno come mediatore dello stress sui lavoratori
N. Magnavita

Discussione

16.30
SALA MARCONI
SESSIONE PARALLELA

a cura del Comitato Scientifico SIML

Moderatori: *A.C. Pesatori, A. Pietroiusti*

Introduzione su ruolo e funzioni del Comitato
P. Apostoli, G. Spatari

Dal dato epidemiologico a quello individuale
P. Boffetta

La medicina molecolare degli ambienti di lavoro e di vita:
quali prospettive applicative?
V. Bollati

I valori di riferimento nell'interpretazioni dei dati tossicologici
I. Iavicoli

Evoluzione del concetto di evidenza in medicina del lavoro
S. Mattioli, J. Verbeek

Tra conoscenze scientifiche e buone pratica (linee guida)
A. Cristaudo

Discussione

16.30
AREA POSTER SOPPALCO
SESSIONE PARALLELA

Discussione dei poster 36 - 59

Moderatori: *V. Bollati, M. Mauro, F. Rui*

18.00
SALA SATURNIA
Assemblea dei Soci SIML

VENERDÌ 27 SETTEMBRE 2019

8.30
SALA SATURNIA

SESSIONE PARALLELA AIDII-SIML

Valutazione del rischio chimico per esposizioni a basse dosi

Moderatori: *C. Aprea, D.M. Cavallo, M.L. Scapellato*

La caratterizzazione degli effetti degli agenti chimici:
problemi nella definizione della relazione dose-risposta
alle basse dosi

A. Moretto

Strategie di valutazione del rischio chimico per esposizioni a
basse dosi in ambienti di vita e di lavoro

A. Cattaneo

Il sistema dei valori guida per l'interpretazione dei dati di
esposizione alle basse dosi di xenobiotici

I. Iavicoli

Approccio metodologico e criticità nelle misure di
esposizione a basse dosi di xenobiotici

M. Carrieri

Effetti dell'esposizione occupazionale a glifosato in una
popolazione di viticoltori

A. Annicchiarico, M. Ferrian, M. Olivieri, C. Colosio, E. Corsini, A. Barassi, G. Mastrangelo, E. Fadda, M. Peruzzi, S. Porru

Dall'analisi target al metodo multiresiduale: diversi approcci
analitici per la caratterizzazione dell'esposizione a
pesticidi in agricoltura

E. Polledri, R. Mercadante, S. Fustinoni

La speciazione del cromo aerodisperso per la valutazione
dell'esposizione occupazionale a cromo esavalente

A. Stufano, P. Cagnazzi, F. Lippolis, F. Rodriguez, I. Drago, L. Diomede, L. Soleo, P. Lovreglio, G. De Palma

Discussione

8.30

SALA CLASSICA

SESSIONE PARALLELA

La prevenzione delle dermopatie professionali

Moderatori: *E. Bergamaschi, L. Di Lorenzo, F. Larese Filon*

Prevenzione dei tumori cutanei UV indotti: aspetti clinici e diagnosi precoce

I. Zalaudek

Tumori professionali della cute: esposizioni a rischio e aspetti epidemiologici

F.M. Gobba

La prevenzione della dermatite da contatto occupazionale: aspetti clinici e diagnosi precoce

P. Sartorelli

Prevenzione secondaria delle dermatiti da contatto di sospetta natura professionale: il ruolo dell'idratazione cutanea e delle norme di prevenzione

M. Mauro

Prevenzione del rischio occupazionale da esposizione a radiazione solare: un intervento formativo rivolto ai lavoratori del settore marittimo

F.P. Ruggieri, A. Grasso, E. Della Vecchia, F. Larese Filon, M. Manini, A. Modenese, P. Toffanin, F. Gobba

Esposizione solare ambientale e professionale e insorgenza di non melanoma skin cancer: uno studio caso controllo

G. Serra, I. Zalaudek, F. Larese Filon

Andamento temporale della sensibilizzazione al nichel nel Triveneto in seguito all'introduzione delle Direttive europee

P. Basso, F. Rui, F. Larese Filon

Dermatite da contatto e sensibilizzazione al quaternium-15 nel Triveneto

A. Miani, F. Rui, M. Mauro, F. Larese Filon

Discussione

8.30

SALA MARCONI

SESSIONE PARALLELA

Comunicazioni libere - Amianto e rischio chimico

Moderatori: *M. Corradi, M. Di Gioacchino*

Amianto

Low level occupational exposure to airborne asbestos and respiratory disorders

G. Satta, T. Serra, F. Meloni, A. Lazzarato, A. Argiolas, E. Bosu, A. Coratza, P. Denuli, N. Frau, L.I. Lecca, N. Maxia, I. Pilia, G. Sferlazzo, M. Campagna, P. Cocco

Classificazione per rischio dei lavoratori ex-esposti ad amianto: un programma del piano di ricerca INAIL

S. Massari, E. Migliore, C. Magnani, C. Mensi, D. Consonni, A. Marinaccio

Ruolo delle Chinesine mitotiche come potenziale marcatore di esposizione ad asbesto e patologia asbesto-correlata

A. Gambelunghe, A. Giuliani, M. dell'Omo, I. Folletti, G. Paolocci, P. Brandt-Rauf, G. Muzi, N. Murgia

Analisi SEM-EDS del residuo inorganico ottenuto da tessuto polmonare di soggetti con esposizione occupazionale o ambientale ad amianto: studio pilota

S.D. Visonà, S. Capella, E. Bellus, S. Villanid, M. Gnesi, E. Crespi, C. Colosio, A. Osculati

Esposizione ad asbesto e mesotelioma: caratteristiche e differenze di genere nella casistica del Centro Operativo Regionale (COR) del Friuli Venezia Giulia

F. D'Agostin, P. De Michieli, C. Negro

Mesotelioma del peritoneo ed esposizione ad amianto: studio caso-controllo di popolazione in Lombardia

D. Consonni, C. Calvi, S. De Matteis, D. Mirabelli, M.T. Landi, N.E. Caporaso, S. Peters, R.C.H. Vermeulen, H. Kromhout, B. Dallari, A.C. Pesatori, L. Riboldi, C. Mensi

Rischio chimico

Biomarkers di stress ossidativo in lavoratori esposti a glifosate: dati preliminari

C. Costa, G. Briguglio, S. Catania, C. Alibrando, R. Catanoso, M. Teodoro, C. Fenga

Un approccio metabolomico non mirato per indagare l'esposizione a sostanze tossiche nel fumo di sigaretta
G. Frigerio, R. Mercadante, L. Campo, E. Polledri, L. Olgiati, P. Missineo, L. Boniardi, W.J. Nash, W.B. Dunn, S. Fustinoni

Utilizzo dei prodotti fitosanitari in regione Lombardia: valutazione dell'esposizione e del rischio per la salute umana derivante dall'ingestione di acqua contaminata
R. Mercadante, B. Dezza, T. Mammine, A. Moretto, S. Fustinoni

Livelli urinari di biomarcatori di stress ossidativo agli acidi nucleici in diversi gruppi di lavoratori
G. Tranfo, E. Paci, M. Carrieri, E. Marchetti, R. Sisto, M. Gherardi, F. Costabile, L. Bauleo, C. Ancona, D. Pignini

Effetti epigenetici dell'esposizione a fumi di saldatura: revisione sistematica della letteratura
V. Leso, I. Vetrani, I. Della Volpe, C. Nocera, I. Iavicoli

Monitoraggio biologico in un'azienda di produzione di batterie al piombo: utilizzo della tecnica Spettrometria di massa a plasma induttivamente accoppiato (ICP-MS)
L. Tobia, A.K. Guergache

Discussione

8.30

SALA OCEANIA AB

SESSIONE PARALLELA

**Commissione permanente dei Medici Competenti
Contributo del Medico Competente alle nuove Linee Guida**

Moderatori: *M. Coggiola, A. Lo Izzo*

La Linea Guida sulla Tuberculosis: quali richieste dei medici competenti e stato di avanzamento dei lavori
V. Lodi, S. Simonini, A. Spigo

Lo sviluppo della Linea Guida sulla diagnosi delle tendinopatie degli arti superiori: le esigenze dei medici competenti
A. Baracco, A. Marino, M.G.L. Monaco

La collaborazione del Medico Competente alla valutazione dei rischi: progettiamo la Linea Guida
P. Del Bufalo, C. Gili, C. Mirisola, M. Riva

Medico Competente: tematiche di interesse e prossime Linee Guida

A. Cristaudo, G. Pagliaro

Consistenza tra esposizione a fattori di rischio e sorveglianza sanitaria. Risultati dell'analisi dei dati dell'Allegato 3B (ex art. 40 D. Lgs 81/08) delle aziende del settore metalmeccanico delle province di Varese e Como
O. Dashi, R. Borchini, J. Raimondi, G. Veronesi, D. Calderini, M.R. Aiani, C. Ottaviani, M.M. Ferrario

Andamenti temporali (2013-2016) degli esiti dello screening per sostanze stupefacenti in ambito lavorativo in due province del Nord Italia. Comparazione tra dati da Allegati 3B e accessi ai Ser.T.
M. Cavicchiolo, J. Raimondi, G. Veronesi, D. Calderini, M.R. Aiani, C. Ottaviani, C. Tosetto, R. Olandese, R. Borchini, O. Dashi, M.M. Ferrario

Utilizzo di sostanze stupefacenti e psicoattive tra *camionisti*: una revisione sistematica con metanalisi
G. Dini, A. Rahmani, N. L. Bragazzi, A. Montecucco, P. Durando

Discussione

8.30

SALA OCEANIA C

SESSIONE PARALLELA

Comunicazioni libere - Malattie cardiovascolari e stress

Moderatori: *M.M. Ferrario, L. Vimercati*

Patologie cardiovascolari e lavoro

Valutazione del rischio cardiovascolare e promozione della salute nei luoghi di lavoro
G. Papa, A. Nigri, C. Gentile, L. Laloni, P. Cirillo, M. Guerrini, C. Gentile, G. Celentano, G. Lo Campo

Associazione tra classi occupazionali e misure di rigidità arteriosa: utilità per la prevenzione cardiovascolare in ambito lavorativo?
G. Martire, P. Lasalvia, G. Veronesi, O. Dashi, F. Gianfagna, M.M. Ferrario

Valutazione della funzione endoteliale nei piloti militari di fast-jet

A. Scagliusi, M. Palmieri, A. Santoliquido, A. Nesci

Indicatori precoci di aterosclerosi nell'operatore sanitario turnista notturno

U. D'Ancona, M.T. Doddato, L. Coppeta, A. Magrini, S. Rizza, S. Longo, G. Piciucchi, A. Pietroiusti, P. Lieto

Effetti sul controllo autonomico cardiaco e sulle performances cognitive di un gruppo di studenti in risposta a differenti valori di temperatura indoor durante una lezione frontale

D. Shiffer, M. Minonzio, B. Cairo, A. Dipasquale, L. Cerina, A. Vatteroni, V. Urechie, P. Verzeletti, F. Badilini, M. Vaglio, R. Iatrino, A. Porta, M. Santambrogio, R. Gatti, R. Furlan, F. Barbic

Il costo cardiaco tra gli operatori forestali: un rischio sottovalutato?

F. Masci, C. Giorgianni, S. Bortolotti, G. Spatari, C. Colosio

Il ruolo della soggettività della valutazione nella stima del metabolismo energetico della mansione lavorativa

V. Molinaro, T. Falcone, S. Del Ferraro

L'importanza del defibrillatore sul luogo di lavoro

R. Marino, N. Bertocci, M. Bernabei, A. Cristaudo, R. Foddìs

Profilo metabolico e consumo di Junk-Food in operatori che svolgono lavoro su 3 turni nelle 24 ore

M. Minonzio, D. Shiffer, F. Dipaola, E. Brunetta, M. Folci, I. Capitanelli, L. Dallavecchia, R. Furlan, F. Barbic

Stress

Stress lavoro-correlato nel settore bancario: studio su un'ampia popolazione di lavoratori ultracinquantenni

N. Mucci, G. Giorgi, L. G. Lulli, A. Baldassarre, E. Tommasi, M. Fioriti, L. I. Leca, G. Arcangeli

Analisi della casistica clinica di un ambulatorio ospedaliero per la valutazione dello stress lavoro-correlato anni 2014-2017

R. Latocca, V. Viganò, A. Tomaccio, I. Spagnolo, M.E. Paladino, M. Belingheri, M.I. D'Orso, G.C. Cesana

Il protocollo "mindfulness-based stress reduction" come intervento di promozione della salute mentale nei luoghi di lavoro. Studio caso-controllo su operatori ospedalieri

M. Turato, F. Barile, M.A. Riva, G. De Vito, M. Belingheri, R. Latocca, T. Furlanetto, F. Giommi

Può lo stress disregolare il cross-talk tra sistema nervoso centrale, sistema endocrino e sistema immunitario? Studio pilota di una corte di pescatori

R. Zefferino, V. Tiscia, N. Ricciardi, A. Arsa

Dalla valutazione dei rischi al giudizio di idoneità complesso: la sinergia tra la figura dello psicologo ed il medico del lavoro nella società moderna

S. Baldanzi, R. Buselli, F. Caldi, M. Girardi, M. Chiumiento, R. Marino, A. Cristaudo

Discussione

8.30

SALA VULCANIA II

SESSIONE PARALLELA

Comunicazioni libere - Vaccini e rischio biologico

Moderatori: *P. Durando, G. Saffiotti*

Rischio biologico

Esposizione occupazionale a Livestocks-associated Staphylococcus aureus Meticillino-resistente. (LA-MRSA) in lavoratori degli allevamenti suinicoli nel Sud Italia

A. Gioffrè, R. Di Natale, P. Samele, M. Gherardi, M. Pirolo, D. Visaggio, G. Pavia, L. Ciabrone, F. Casalnuovo, P. Visca, G. Spatari

Anisakis: rischio emergente in medicina del lavoro: stato dell'arte

A. Pizzarelli, A. Martini, S. Cavallero, S. Iavicoli, S. D'Amelio

Prevalenza di infezione tubercolare latente in una popolazione di studenti della Università di Sassari

A. Serra, R.P. Demontis

Infezione latente da Mycobacterium tuberculosis negli studenti della facoltà di Medicina e Chirurgia dell'Università degli Studi di Cagliari

A. Argiolas, A. Coratza, O. Denuli, F. Filippi, M. Lai, R. Loscerbo, F. Meloni, V. Piras, G. Sferlazzo, P. Cocco

Attitudini e conoscenze dei Medici Competenti nei confronti della Malattia del Legionario: un'indagine preliminare
M. Riccò, W. Catellani, M. Corradi, G. Boldini, M. Colucci, S. Ranzieri, L. Veronesi

Vaccini

Aderenza alla vaccinazione antinfluenzale negli operatori sanitari: dati di una Azienda Ospedaliera per l'Emergenza
E. Vitale, C. Ledda, P. Senia, M. Barbagallo, A. Marconi, L. Rapisarda, A. Savoca, N. Luca, F. Vella, V. Rapisarda

Vaccinazione anti epatite B: valutazione della risposta immunitaria negli operatori sanitari
C. Prestigiacomo, G.L. Reitani, S. Fantini, A. Martini, A. Romeo, C. Sessa, B. Di Simone, P.E. Santoro, L. Marcellini

Sieropositività HCV, HIV, HBV e copertura vaccinale per HBV nel personale sanitario e negli studenti delle professioni sanitarie
L. Radillo, E. Cattaruzza, F. Ronchese, C. Negro, F. Larese Filon

Risposta immunitaria dopo vaccinazione contro l'epatite B: differenze di genere
A. Trevisan, M. L. Scapellato, A. Giuliani, S. Anticoli, R. Carsetti, S. Zaffina, R. Brugaletta, N. Vonesch, P. Tomao, A. Ruggieri

Profilo virologico dell'infezione da virus dell'epatite B e C in operatori sanitari afferenti una struttura ospedaliera del meridione
D. Torre, I. Cacciola, G. Raimondo, G. Spatari

Prevenzione dell'infezione da virus del morbillo nel personale medico in formazione specialistica
L. Marcellini, P.E. Santoro, B. Di Simone, C. Prestigiacomo

Valutazione sierologica e vaccinazione nei confronti di morbillo, parotite e rosolia nel personale sanitario di un ospedale materno-infantile della Lombardia
M.E. Paladino, I. Pettinelli, M. Belingheri, M. Turato, M.I. D'Orso, G. De Vito, R. Latocca, M.A. Riva

Discussione

8.30

AREA POSTER SOPPALCO

SESSIONE PARALLELA

Discussione dei poster 60 - in poi

Moderatori: *D.M. Cavallo, C. Fenga, E.M. Ramistella, F. Ronchese*

10.30

SALA SATURNIA e SALA CLASSICA

SESSIONE PLENARIA

Lavoro, ambiente e malattie cardiovascolari: recenti evidenze scientifiche per la pratica clinica del medico del lavoro

Moderatori: *M.M. Ferrario, F. Larese Filon, S. Mattioli*

Esposizioni a rumore e a polveri, ed effetti sul sistema cardiovascolare. Quali nuove evidenze?
M. Rössli

Approccio epigenomico e trascrittomico come via per nuovi target per la prevenzione, la diagnosi e la terapia dell'ischemia cardiaca
C. Perrino

Ruolo di mediazione del carico allostatico nelle relazioni tra condizioni psico-sociali e malattie cardiovascolari. Quali evidenze e quali indicazioni per la prevenzione.
G. Veronesi, M.M. Ferrario

Impatto della riabilitazione cardiaca ambulatoriale per la ripresa dell'attività lavorativa del cardiopatico
G. Sinagra

Idoneità lavorativa nel cardiopatico: valutare i rischi fisici e psico-sociali
R. Borchini

Discussione

13.00

MAGAZZINO 42

Buffet lunch

14.00

SALA SATURNIA e SALA CLASSICA

SESSIONE PLENARIA

I rischi nei laboratori di ricerca

Moderatori: *P. Boffetta, F.M. Gobba, A. Moretto*

I rischi di tipo chimico

D.M. Cavallo

Esposizione a nanoparticelle nei laboratori di ricerca

I. Iavicoli

Patologie allergiche da animali di laboratorio

M. Corradi

Rischio biologico nei laboratori di ricerca

S. Porru

Discussione

17.00

SALA SATURNIA

Chiusura del Congresso

POSTER

Ruolo e funzione del medico competente, promozione della salute e genere

1. La quota proteica nei lavoratori a turno notturno

S. Fantini, A. Romeo, F. Tomei, L. Santoro, G. Reitani, C. Prestigiacomo, L. Marcellini

2. Primo Soccorso nei luoghi di lavoro: proposta di aggiornamento al D.M. 388/03

P. Ferraro, L. Marcellini, L. Colais, G. Campoli, M. Salomone, F. Giannandrea, A. Monteverdi, A. Palatiello, A. Gorini, C. Prestigiacomo, A. Sacco, P. E. Santoro, S. Selvaggio, V.V. Vincenzo

3. Audit cycle in sanità

E. Micali, A. Mangraviti, G. Crisafulli, R. Livrieri, S. Morgante, M. Bottari, M. Caruso, G. Nicocia

4. Proposta di un modello organizzativo per l'infermiere di Medicina del Lavoro

C. Brilli, D. Bergamini, A. Bacci, A. Bertoni, I. Caputo, C. Lazzari, M.C. Morosin, P. Socci, G. Guglielmi, A. Cristaudo

5. Illness e Disease: verso un approccio Biopsicosociale integrato nella sorveglianza sanitaria in Medicina del Lavoro

L. Martina

6. Comunicazione e iconografia in tema di salute e sicurezza sul lavoro: evoluzioni e mutamenti nel corso del Novecento

A. Pagliara, S. Manca, P. Dionisi, M. Petyx, S. Iavicoli

7. Promozione della salute dei lavoratori: indagine sul fumo di sigaretta e sigaretta elettronica in un grande ospedale milanese

L. Campo, E. Polledri, A. Tarzia, L. Riboldi, G. Agnelli, S. Fustinoni

8. Programma aziendale Inail di promozione della salute alimentare - prevenzione bio-psico-sociale partecipata

E. Badellino, A. Papale, I. Rossi, T.P. Baccolo, M.R. Marchetti, S. Signorini, A. Brusco, M.C. Paoletti, E. Rotoli

9. La gestione del rischio lavorativo in gravidanza. Risultati e criticità emerse dall'esperienza dell'ambulatorio dedicato in un ospedale universitario milanese.

P. Bellaviti Buttoni, P. Carrer, L. Riboldi, M. Bonzini

10. Legge di Bilancio 2019: il congedo obbligatorio madre per tutto il periodo dopo il parto

G. Campoli, L. Colais, S. Fargnoli, F. Giannandrea, L. Marcellini, A. Sacco, P. Ferraro

11. Sincope riflessa neuromediata: proposta di un modello di gestione per il medico competente

M. De Rosa, V. Russo, F. Paesano, S. Ferrara, A.R. La Rezza, E.M. Garzillo, M. Lamberti

12. Promozione della salute circa i rischi del tabagismo: studio condotto su studenti, medici in formazione specialistica e dottorandi di ricerca

A. Giardiello, M. Langella, I. Confuorto, A.R. Corvino, F. Cantore, M.R. Muoio, M. Lamberti

13. Variazioni temporali delle differenze di genere nelle caratteristiche dell'abitudine al fumo tra gli operatori sanitari di un'Azienda Ospedaliera del Centro Italia

E. Angelucci, C. Rundo, A. Gambelunghe, N. Murgia, I.

Folletti, G. Paolocci, G. Muzi, M. dell'Omo

14. Medici in formazione e consumo di alcol

C. Giorgianni, E. Caragliano, M. Coco, F. Verduci, A.M. De Luca, C. Alibrando

15. Gestione delle problematiche alcol-correlate nei lavoratori di una ASL Toscana

S. Lo Bosco, V. Traversini, C. Fiumalbi, D. De Santis, A. Rossi, A. Mani

16. La promozione della corretta alimentazione nel lavoratore: attività di promozione della salute del medico competente

L. Marcellini, A. Romeo, L. Santoro, G.L. Reitani, C. Prestigiacomio, F. Tomei, S. Fantini

17. Promozione della salute negli ambienti di lavoro: dati preliminari su dieta mediterranea e capacità lavorativa

S. Matera, C. Ledda, F. Vella, E. Vitale, L. Rapisarda, A. Marconi, A. Savoca, F. Caranna, N. Luca, V. Rapisarda

18. Il giudizio di idoneità di un lavoratore ad alto rischio cardiovascolare

A. Basso, A. Pipoli, N. Manghisi, N. Mariano, L. Di Lorenzo

19. Inquinamento atmosferico e diabete mellito di tipo 2: stato attuale delle conoscenze

M. Carugno, M. Bonzini, L. Vigna, L. Riboldi, A.C. Pesatori

20. Le problematiche lavorative del nefropatico: considerazioni su 3 casi clinici

R. Manco, F. Scafa, J. Mancin, A. Vaudano, A. Gallozzi, G. Malgara, M.C. Mongiovi, S.M. Candura

21. Attività di studio e prevenzione in medicina areonautica

A. Landolfi

22. Radioprotezione in Aeronautica Militare su personale civile

M. Andreis

23. Dal primo elettrocardiografo ai dispositivi indossabili: il retaggio di Einthoven

A. Baldassarre, A. Baldasseroni, N. Mucci, G. Arcangeli

24. Il servizio sanitario dell'aeronautica militare: l'idoneità alla mansione specifica, al volo e ai servizi di navigazione aerea

A. Fiorini

25. Criticità per il Medico Competente nella Valutazione dei Rischi e nella gestione della Sorveglianza Sanitaria nel settore del trasporto pubblico

V. Cannistraro, M.M. Riva, D. Borleri

26. Tumore del polmone nel non fumatore: ruolo dell'esposizione professionale e profilo di espressione dei microRNA

F. Mantovani, A.G. Casalini, M. Majori, P. Mozzoni, M. Goldoni, V. Alfieri, M. Corradi

27. Partecipazione e compilazione dell'allegato 3B nelle aziende delle province di Como e Varese dal 2013 al 2016

F. Campana, J. Raimondi, G. Veronesi, D. Calderini, M.R. Aiani, R. Borchini, O. Dashi, C. Ottaviani, M.M. Ferrario

28. Andamenti temporali dei lavoratori sottoposti a screening per sostanze stupefacenti nei settori metalmeccanica, costruzioni e trasporto e magazzinaggio. Analisi dei dati dell'Allegato 3B D.Lgs. 81/08 per gli anni 2013-2016 delle Province di Varese e Como

J. Raimondi, G. Veronesi, M. Cavicchiolo, R. Borchini, O. Dashi, D. Calderini, M.R. Aiani, C. Ottaviani, M.M. Ferrario

Stress

29. La collaborazione fra medico competente e psicologo clinico nella gestione del disagio psicologico in azienda.

La casistica di un importante centro di medicina del lavoro: dati preliminari

A.G. Verga, M. Turato, D. Capelli

30. Monitoraggio dell'esaurimento emotivo negli insegnanti. Il possibile ruolo dei carichi di lavoro

F. Chirico, D. Mazzarella, E.A. Lops, C. Viora, N. Magnavita

31. Spiritualità e benessere psicologico negli insegnanti: risultati di un intervento di promozione della salute

F. Chirico, R. Ucciero, D. Mazzarella, I. Capitanelli, P.E. Santoro, N. Magnavita

32. Dalla medicina dei lavoratori alla medicina della persona che lavora: l'esempio del psychiatric disability management

R. Zefferino, V. Tiscia, N. Ricciardi, A. Arsa

33. Protocollo di screening per la valutazione di disturbi neurocomportamentali nei lavoratori turnisti
E. Caragliano, F. Verduci, V.C. Lucisano, M. Coco, M. Pollicino

34. L'help point sanitario aziendale per la gestione del rischio stress lavoro-correlato nelle strutture sanitarie complesse
S. Zaffina, F. De Falco, F. Gilardi, R. Brugaletta, D. Casasanta, N. Russo, M. Raponi, G. Dalmasso

Rischi in sanità

35. La tutela della salute e sicurezza nelle organizzazioni di volontariato: stato dell'arte e criticità. L'esperienza del comitato della Croce Rossa Italiana di Palermo
D. Fiumara, G. Lacca

36. Sorveglianza sanitaria di volontari operanti in un policlinico universitario - anno 2018
S. Gini, S. Cavalieri, F.M. De Simone, D. Staiti

37. Impatto del rischio biologico per le lavoratrici in gravidanza nei comparti ambulatoriali di un ospedale fiorentino
L. Giovannini, A. Mani, C. Fiumalbi, D. De Santis, F. Molinaro, G. Arcangeli

38. Revisione di letteratura sulle conoscenze scientifiche recenti in tema di rischio biologico e chimico nelle strutture sanitarie: un'attività realizzata nell'ambito di un progetto congiunto UNIMORE, INAIL e AUSL di Modena, finalizzato alla predisposizione di indicazioni pratiche di prevenzione per il personale sanitario
A. Modenese, F. Glieca, G. Gualtieri, T. Mazzoli, G. Rossi, M.R. Avino, D. Bonetti, G. Bravo, D. Ferrari, M. Innocenti, F. Gobba

39. Intervento di prevenzione e cura del rischio psico-sociale in una asl del Piemonte: '10 anni attività' sugli operatori sanitari
A. Rispoli, M. Terzi, M. Tondella, F. De Marchi, M. Ruggieri

40. Stress lavoro correlato in ambito sanitario
C. Sacco, S. Ricci, F. Tomei, L. Fidanza, P. Ricci, L. Ricci, M.V. Rosati, G. Tomei

41. Impiego dell'innovazione tecnologica nell'attività di operatori sanitari del territorio di ASL piemontesi
S. Zanella, G. Cugliari, A. Mocellini, G. Pagliaro, M. Ruggieri, A. Spigo, E. Bergamaschi

42. Possibili implicazioni del lavoro a turni sulla funzionalità tiroidea
I. Vetrani, A. Sicignano, R. Romano, V. Leso, I. Iavicoli

Rischio biologico

43. Relazione tra comportamenti dei lavoratori e biocontaminanti in ambienti di lavoro indoor
P. Capone, L. Boccacci, C. Grandi, A. Pelliccioni, M.C. D'Ovidio

44. Il lavoratore HIV positivo: esempio di gestione del giudizio di idoneità
P. Cerutti, E. Toninelli, M. D'Anna

45. Rischio biologico in ambito sanitario: gestione del lavoratore affetto da neoplasie
A. Spigo, F. Perrelli, A. Baracco, D. Bosio, G. Garzaro, M. Coggiola

46. Morbo di Hansen: caso clinico trasportato da operatori sanitari dell'emergenza
S. Fantini, P. Tomao, M.P. Corradi, D.A. Ientile, A. Romeo, A. Martini

47. Indagine preliminare sulla conoscenza della toxoplasmosi: un rischio anche lavorativo
A. Martini, E. Pietrafesa, M. Bonafede, S. Iavicoli, S. Cavallero, B. Rondinone, S. D'Amelio

48. Contaminazione da spore fungine: metodologia aerobiologica in ambito occupazionale indoor
L. Boccacci, P. Capone, C. Grandi, A. Pelliccioni, M.C. D'Ovidio

49. Rischio di infezione tubercolare latente (LTBI) tra gli operatori sanitari. Indagine cross-sectional mediante test Quantiferon TB Plus
S. Baldi, G. Somma, A. Pietroiusti, O. Balbi, P. Lieto, A. Magrini, L. Coppeta

50. Verifica dell'eccesso di sintomi nei lavoratori degli impianti di trattamento dei rifiuti con annesso impianto di biostabilizzazione

A. Sagramoni, R. Andreoli, M. Goldoni, M. Maurizio, E.I. Magrini, L. Rotella, V. Celiberti, M. Corradi

Vaccini

51. Tutela vaccinale per la rosolia degli Operatori Sanitari in ambito ospedaliero

O. Balbi, S. Baldi, A. Magrini, L. Coppeta

52. Copertura vaccinale per morbillo, rosolia e parotite negli studenti e negli operatori sanitari degli Ospedali di Trieste

E. Cattaruzza, L. Radillo, F. Ronchese, C. Negro, F. Larese Filon

53. La profilassi vaccinale negli operatori sanitari delle Residenze Sanitarie Assistenziali (R.S.A.) in Lombardia: stato dell'arte, criticità e proposte di intervento

M.I. D'Orso, I. Invernizzi, P. Fabretto, M. Riva, G. Cesana

54. Gli operatori di pubblica assistenza: conoscere meglio per aumentare i tassi vaccinali?

M. Riccò, L. Vezzosi, M. Corradi, M.E. Colucci, E. Ragazzini, S. Ranzieri, L. Veronesi

55. Titolo di HBsAb nei tirocinanti delle professioni sanitarie: prevalenza della copertura anticorpale in un Ateneo del Centro Italia

L. Di Giampaolo, F. Frassanito, M. Di Gioacchino, R. Mangifesta, G. D'Amore

56. La vaccinazione antinfluenzale negli studenti delle lauree di area sanitaria: valutazione delle conoscenze, attitudini e motivazioni di adesione e astensione

M. Belingheri, C.E. Chittano Congedo, M.E. Paladino, G. De Vito, M.I. D'Orso, R. Latocca, G. Cesana, M.A. Riva

57. Persistenza dell'immunità per il virus dell'epatite B tra gli operatori sanitari e gli studenti di Medicina e Chirurgia a 20 anni dalla vaccinazione

A. Pietroiusti, O. Balbi, L.M. De Zordo, S. Baldi, L. Coppta

Rischio chimico

58. Rischio chimico nei lavoratori addetti ad attività di bonifica: progettazione di un sistema informativo a schede

V. Leso, D.L. Cioffi, M. Piacci, M. Manno, I. Iavicoli

59. Evidenze di efficacia della prevenzione primaria del rischio da formaldeide nei laboratori di anatomia patologica

G. D'Ettore, A. Caroli, A. Valente, M. Mazzotta

60. Valutazione dell'esposizione professionale a formaldeide aerodispersa in ambito sanitario dopo l'adozione di nuovi sistemi di conservazione, trasferimento e archiviazione del campione biologico

S. Dugheri, N. Mucci, A. Bonari, G. Cappelli, L.I. Lecca, G. Arcangeli

61. Trend temporale (1997-2018) dei valori di esposizione a formaldeide in Anatomia Patologica in alcuni ospedali lombardi, prima e dopo l'introduzione del Regolamento UE n.895/2014

M. Carcano, G. Bregante, G. Garramone, P. Mascagni, M. Roncaioli, M.M. Ferrario

62. Esposizione a basse dosi di formaldeide: risultati di un follow-up

T. Iavernig, F. Bonaldi, C. Negro, F. Larese Filon

63. Valutazione dell'esposizione a mercurio nei lavoratori della spiaggia di Grado

F. Riosa, A. Purpuri, S. Covelli, F. Larese Filon

64. Uso di pesticidi e disbiosi: nuovo movens fisiopatologico nello sviluppo delle malattie neurodegenerative

A. Miceli, G. Lacca, G. Tomasello, A. Priolo, D. Fiumara

65. Esposizione professionale al protossido di azoto nelle procedure di sedazione cosciente in ambulatori odontoiatrici: uno studio pilota in un ospedale pediatrico italiano

S. Zaffina, M. Lembo, F. Gilardi, A. Bussu, F. Pattavina, M.G. Tucci, U. Moscato, M. Raponi, P. Derrico, A. Galeotti, V. Camisa

66. Rischio cancerogeno nelle attività marittime: studio preliminare per la valutazione dell'esposizione a benzene e a idrocarburi monoaromatici sulle unità navali che svolgono servizi per le piattaforme petrolifere
D. Poli, M. Goldoni, R. Andreoli, M. Petyx, S. Iavicoli, G. Casillo

67. Correlazione tra esposizione ad agenti chimici a basse dosi e prodotti di ossidazione degli acidi nucleici nell'Infertilità Maschile Idiopatica
M. Petyx, D. Poli, M. Goldoni, R. Andreoli, S. Iavicoli, M. Corradi

68. Effetti della formaldeide sulla mucosa nasale dei lavoratori esposti
F. Giannandrea, S. Fargnoli, G. Campoli, L. Colais, E. Di Pilato, P. Ferraro

Rischi nei laboratori di ricerca

69. La valutazione dei rischi sanitari e infortunistici nei laboratori di ricerca in Lombardia: situazione attuale e problematicità nei diversi settori produttivi
M.I. D'Orso, E. Gallo, P. Maviglia, V. Nava, G. Cesana

70. Valutazione del rischio chimico in laboratori universitari mediante l'algoritmo LaboRisCh
L. Galzignato, M. Bracci, C. Pieroni, V. Mocchegiani, L. Santarelli

71. Allergia da animali di laboratorio nei ricercatori delle università di Trieste: follow-up dal 2001 al 2019
A. Drusian, L. Zanolla, C. Negro, F. Larese Filon

72. Rischi nei laboratori di ricerca: analisi della letteratura scientifica
G.L. Lisanti, V. Settembre, L. Santalucia, N. Miraglia

Esposizione ad amianto e silice

73. Placche pleuriche bilaterali in addetti a lavorazione della dolomite. Associazione casuale o causale?
E. Tomasini, A. Borghesi, G. De Palma

74. Impatto di un impianto di produzione di manufatti in cemento-amianto sull'incidenza di mesotelioma in una cittadina in Lombardia

C. Mensi, B. Dallari, S. De Matteis, E. Cadum, B. Marinelli, A.C. Pesatori, L. Riboldi, D. Consonni

75. Le attività per la promozione di corretti stili di vita per esposti ed ex esposti ad amianto
P. Cerutti, E. Toninelli, M. D'Anna

76. La sorveglianza sanitaria dei soggetti esposti ed ex esposti ad amianto: l'esperienza dell'Unità Operativa Ospedaliera di Medicina del Lavoro della ASST di Cremona dal 2008 al 2017
M. D'Anna, P. Cerutti, L. Mascarini, E. Toninelli

77. Studio epidemiologico su lavoratori ex esposti ad asbesto nella regione Marche
M. Amati, S. Gaetani, F. Monaco, M. Tomasetti, P. Durazzi, L. Galzignato, M. Valentino, M. Bracci, L. Santarelli

78. Vecchie e nuove patologie nella diagnosi differenziale dell'asbestosi: la polmonite da ipersensibilità
G. d'Hauw, R. Romeo, A.G. Sisinni, L. Bianciardi, M.A. Mazzei, L. Volterrani, P. Sartorelli

79. Patologie asbesto-correlate non neoplastiche respiratorie e altre patologie polmonari: esiste una relazione?
S. Indini, R. Romeo, A.G. Sisinni, M.A. Mazzei, L. Volterrani, P. Sartorelli

80. Monitoraggio della esposizione ad amianto dei bonificatori
G. Miscetti, P. Bodo, P. Garofani, E.P. Abbritti, A. Lumera

81. Caratterizzazione della presenza di silice libera cristallina in due contesti specifici: comparto della pietra sintetica e polveri in tessuti polmonari ex vivo
F. Capacci, F. Di Benedetto, A. Buccianti, A. Giaccherini, G.O. Lepore, E. Belluso, S. Capella, S. Visonà, A. Osculati, G. Taddei, R. Baldassini, S. Dugheri, N. Mucci, G. Arcangeli

82. Silicosi con interessamento multiorgano in lavoratori del settore delle pietre artificiali
L. Bianchi, R. Bizzotto, O. Gottardo, S. Vio, M.G. Putzu, F. Rossi, P. Zuliani, M. Salasnich, L. Chemello, S. Zanette, C. Ventavoli, P. Mason, M. Carrieri, A. Martinello, P. Maestrelli, G. Guarnieri

83. Metanalisi sull'associazione tra esposizione occupazionale a silice libera cristallina e patologie autoimmuni
I. Sollaku, A. Morotti, S. Catalani, F. Franceschini, G. De Palma

84. Silicosi nell'estrazione del granito in Espírito Santo - Brasile. Investimento in tecnologia e know-how italiani nella lotta all'esposizione SLC
R. Guio de Azevedo

85. Studio del secretoma nel Mesotelioma Pleurico Maligno: nuovi marcatori diagnostici
A. Bonotti, L. Giusti, M. Mazzoni, G. Guglielmi, S. Lacerenza, A. Cristaudo, R. Foddis

Esposizione ad agenti fisici

86. La gestione del rischio C.E.M. nell'utilizzo di apparecchiature di RMN in ambiente sanitario: indagine strumentale conoscitiva nella ASL Bari
L. Fino, G. Vella, V. Ardito, L.G. Cavallo, D. Conticchio, A. Sansonetti

87. Valutazione del Radon in una Azienda Ospedaliero-Universitaria
A. Scarmato, R. Livrieri, G. Crisafulli, I. Ielo, R. Brecciaroli, A. Licciardello, M.G. Tanzariello, C. Giorgianni

88. Esposizione a rumore in motoristi navali
C. Giorgianni, M.A. Tringali, M. Pollicino, V.C. Lucisano, R. Catanoso, R. Puleo

89. La gestione del Rischio Rumore nelle imprese dei principali settori produttivi in Lombardia nel periodo 2008 - 2018. Elementi di novità, criticità e margini di miglioramento
M.I. D'Orso, A. Messa, M. Belingheri, I. Invernizzi, R. Latocca, G. Cesana

90. Determinanti di perdita uditiva nei conducenti di mezzi per il trasporto pubblico
I. Pilia, G. Mura, R. Loscerbo, G. Deriu, M. Campagna, P. Cocco

91. Criticità nella prevenzione e nella protezione dai rischi da rumore
A. Peretti, A. Pasqua di Bisceglie, G.B. Bartolucci

92. Vibrazioni su circa 100 autobus in normali condizioni di esercizio
A. Peretti, F. Bonomini, A. Pasqua di Bisceglie, G.B. Bartolucci

93. Studio caso-controllo per l'individuazione di fattori di rischio occupazionali, individuali e ambientali in pazienti affetti da melanoma uveale
J. Fostinelli, F. Semeraro, A. Cancarini, S. Catalani, G. De Palma

94. Studio sugli effetti sensoriali soggettivi in operatori di risonanza magnetica
G. Bertoldi, M. Muscatello, I. Venturelli, G. Bravo, G. Arcangeli, V. Camisa, G. Corona, S. Giglioli, R. Moccaldi, N. Mucci, L. Vimercati, S. Zaffina, G. Zanotti, F. Gobba

Varie

95. Impatto della patologia cefalalgica sull'attività lavorativa
L.M. De Zordo, M.C. Spera, G. Somma, G.G. Mina, P.F. Mattone, A. Pietroiusti, A. Magrini

96. Emicrania e lavoro a turni: analisi sistematica della letteratura
P. Gervetti, S. Mauro, M.C. Macrini, V. Leso, I. Iavicoli

97. Esperienze di visite di secondo livello in Medicina del Lavoro
F.M. Bersi, E. Massa, P. Di Carlo, G. Piccinini, M. Perria, G. Dini, A. Montecucco, A. Rahmani, P. Durando

98. Consulenze per patologie di sospetta natura professionale in un Policlinico Universitario, dal 2013 al 2019
S. Cavalieri, S. Gini, F.M. De Simone, E. Bossi, D. Staiti

99. Le malattie professionali nella pratica clinica: contributo casistico
J. Mancin, R. Manco, A. Vaudano, A. Gallozzi, G. Malgara, M. C. Mongioli, F. Scafa, S.M. Candura

100. Nuovo confronto a distanza di tempo fra tavole e formule dei teorici CECA 1971

A. Innocenti, A. Quercia, R. Leonori, F. Roscelli, M. Tarchi

101. Anche i valori polmonari di riferimento gli-2012 risultano non perfettamente idonei per i giovani

M. Tarchi, F. Roscelli, A. Quercia, R. Leonori, A. Innocenti

102. L'utilizzo della nanotecnologia in campo otologico: implicazioni per la salute dei lavoratori

M.L. Ercolano, R. Romano, L. Fontana, V. Leso, I. Iavicoli

103. Cyto-immunotoxicological profile of TiO₂-mesoporous silica nanoparticles (TiO₂-MSN) on primary human peripheral blood mononuclear cells

L. Di Giampaolo, G. Zaccariello, E. Sabbioni, R. Mangifesta, F. Cipollone, R. Paganelli, M. Di Gioacchino, C. Petrarca

104. Le cadute dall'alto ed i limiti normativi: presentazione di un case report

A. Evangelista, A. Spacone, C. De Pasquale, R. Vecchiola, D. Pompei, E.M. Garzillo

105. Sclerosi Multipla e Lavoro: dati preliminari

L. Di Lorenzo, A. Pipoli, N.M. Manghisi, P. Iaffaldano, R.G. Viterbo, G. Servedio, B. Orlando, M. Camporeale, M. Trojano

106. I sistemi a riduzione di ossigeno (ORS): rischi emergenti in Medicina del Lavoro

M. Paganelli, F. Butturini, A. De Bellis, S. Rubino, M.M. Tiraboschi, F. Marciano, E. Stefana, G. De Palma

107. Il Sistema Informativo Regionale per la Prevenzione dei rischi e danni da lavoro

G. Falasca, D. Talini, A. Baldasseroni, A. Giannini, R. Giorgi, G. Collini

108. Noduli laringei da uso eccessivo della voce: descrizione di due casi clinici

A. Vaudano, F. Scafa, R. Manco, A. Gallozzi, G. Malgara, M.C. Mongioli, C. Beretta, S.M. Candura

109. Il ruolo dell'esposizione professionale nella sensibilizzazione al balsamo del Perù nel Triveneto

F. Ricci, M. Mauro, F. Larese Filon

110. Efficacia della formazione e dell'idratazione cutanea per la prevenzione secondaria delle dermatiti da contatto alle mani

E. Paniz, M. Mauro, F. Larese Filon

111. Rinocongintivite allergica professionale per esposizione a semi di lino

E. Angelucci, A. Giuliani, N. Murgia, I. Folletti, G. Paolucci, M. dell'Omo, G. Muzi, A. Gambelunghe

112. Ruolo protettivo della curcumina nella tossicità indotta dal rotenone in cellule PC12

A. Gambelunghe, E. Chiaradia, E. Costanzi, C. Emiliani, N. Murgia, M. dell'Omo, V. Fonti, G. Muzi, S. Buratta

113. Risultati preliminari di un'indagine conoscitiva in ambito salute e sicurezza sul lavoro su un campione di imprenditori stranieri

B. Persechino, B.M. Rondinone, M. Bruna Maria, A. Valenti, G. Fortuna, F. Agrillo, P. Ferri, S. Iavicoli

114. Valutazione secondo il metodo REBA del rischio biomeccanico nelle attività fisioterapiche in un centro di riabilitazione neuromotoria

A. Silvetti, G. La Petina, R. Moccaldi, G. Cochi, D. Staiti, F. Draicchio

115. La gestione dell'idoneità ai servizi di navigazione aerea presso gli Istituti di Medicina Aerospaziale dell'Aeronautica Militare

F. Piccoli

116. Fabbisogno formativo e di aggiornamento negli operatori dei Servizi per la Prevenzione e la Sicurezza negli Ambienti di Lavoro: risultati della survey nazionale

A.C. Pesatori, M. Carugno, R. Armillei, M. Di Giorgio, G. di Leone, S. Falco, R. Graziano, A.M. Guglielmin, G. Maranelli, M. Mongillo, B. Piras, P. Ravalli, C. Venturini, G.S. Zanon, G. Buresti, A. Martini, P.A. Bertazzi, S. Iavicoli

Segreteria Organizzativa

MENEGHINI & ASSOCIATI

Viale Trento 56F, 36100 Vicenza

e-mail: meeting@meneghinieassociati.it

tel. 0444 578845 - fax 0444 320321 - cell. 348 6430909

