PROGRAMMA

Venerdì 8 aprile 2016

8.15 Registrazione dei partecipanti
8.45 Apertura del congresso
9.00 Abitudini alimentari del bambino dal sesto mese ed interferenze con lo sviluppo orale
Antonella Lavagetto Vincenza Birardi

10.15 Il paziente fragile: possibilità di prevenzione e trattamenti odontoiatrici
Gabriella Clarich

11.00 Pausa caffè
11.30 Gestazione, traumi da parto e sviluppo cranico
Andrea Manzotti Vincenza Birardi

13.00 Pausa pranzo
14.00 Il ruolo del foniatra e del logopedista: ambiti di intervento e collaborazioni
Alessandra Cordioli Giulia Sedrigo

15.15 Il bambino impara a parlare e a scrivere: cosa c'entra l'odontoiatria infantile
Vincenza Birardi Francesca Del Prete

16.30 Pausa caffè
17.00 Gestione interdisciplinare delle otiti ricorrenti: approccio farmacologico o funzionale?
Mirella Argenti Vincenza Birardi Antonella Lavagetto

18.30 Conclusione lavori prima giornata

Sabato 9 aprile 2016

9.00 Malattie rare e implicazioni oro-dentali
Andrea Taddio

9.45 Occlusione e Postura: evidenze scientifiche
Luca Contardo Beatrice Del Borgo Giuseppe Perinetti

11.00 Pausa Caffè
11.30 Respirazione orale, OSAS e malocclusioni
Anna Bocchieri Giorgio Pelos

12.45 Tavola Rotonda Finale: è possibile un approccio multidisciplinare alla odontoiatria infantile?
Presiede prof.ssa Milena Cadenaro Clinica Odontoiatrica Università di Trieste

13.15 Consegna documentazione ECM
13.30 Correzione Documentazione ECM

Golden sponsor

THE LINDE GROUP
Linde

P&G

VALEAS

SUNSTAR
G·U·M
HEALTHY GUMS. HEALTHY LIFE.®

Silver sponsor

HENRY SCHEIN®
Krugg

HarariMS
Medical Solutions

laboratorio ortodontico
di Tromba M. e Falcone M. s.n.c.
Via P. da Palestrina 4 34133 Trieste
Tel e Fax: 040 391 237
e-mail: ortodontico@gmail.com
www.ortodontico.eu

SINERGIE
ODONTOIATRICHE

ASSOCIAZIONE ITALIANA ODONTOIATRI
Friuli Venezia Giulia

Efficacia terapeutica dell'approccio multidisciplinare alla odontoiatria infantile Come concordare le terapie

dott.ssa Mirella Argenti
dott.ssa Vincenza Birardi
dott.ssa Anna Bocchieri
dott.ssa Gabriella Clarich
dott. Luca Contardo
dott.ssa Alessandra Cordioli
dott.ssa Beatrice Dal Borgo
dott.ssa Francesca Del Prete
dott.ssa Giulia Fedrigo
dott.ssa Antonella Lavagetto
dott. Andrea Manzotti
dott. Giorgio Pelos
dott. Giuseppe Perinetti
dott. Andrea Taddio

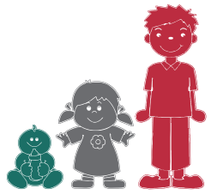

8 – 9 aprile 2016
Aula Magna Rita Levi Montalcini
Ospedale di Cattinara

Trieste

QUOTE DI PARTECIPAZIONE

Soci AIO	90,00€ ivato
Odontoiatri non soci AIO	110,00€ ivato
Medici Pediatri ORL	110,00€ ivato
Igienisti Dentali	90,00€ ivato
Fisioterapisti Logopedisti	90,00€ ivato
Infermieri Professionali	50,00€ ivato
Personale ASO	50,00€ ivato
Studenti CLMOPD e CLID	Gratuito

TERMINE ULTIMO DI ISCRIZIONE 01/04/2016

NUMERO MASSIMO PARTECIPANTI 200

6 Crediti ECM

Evento 264-151723 ed.1 Obiettivo formativo n.° 8 nell'ambito degli obiettivi di processo

COORDINATE BANCARIE

Banca di Credito Cooperativo di Manzano
Intestatario: AIO Sezione di Gorizia e Trieste
IBAN IT42N0863112400000000002550

Indicare nella Causale del bonifico:
Cognome e nome del partecipante + B4

SEGRETERIA ORGANIZZATIVA
dott. Paolo Tacchino
0481 522271

iscrizioni.go.ts@aiofvg.it
fax 040 9772116

NOTE

- L'iscrizione sarà ritenuta valida soltanto al momento del ricevimento del bonifico via email o fax alla segreteria organizzativa
- La quota di iscrizione comprende coffee break e light lunch
- Non sono ammessi pagamenti in contanti o assegni il giorno stesso del corso
- Non è previsto il rimborso della quota di iscrizione

ABSTRACT

Non ci sono dubbi che un approccio multidisciplinare a un paziente in crescita e, in generale, a tutti i pazienti, sia quello più opportuno ed auspicabile.

Questo porta a cure di maggiore qualità, con riduzione dei costi e delle disparità sociali.

Quanto e come queste cure centrate sul paziente vengano efficacemente realizzate da un team clinico è uno dei temi di questo congresso.

Indispensabili per raggiungere l'obiettivo sono la condivisione delle conoscenze scientifiche.

Come odontoiatri desideriamo stimolare un confronto e una discussione con tutti i professionisti che condividono la salute dei piccoli pazienti per arrivare a concordare protocolli terapeutici condivisi e quindi più efficaci nella soluzione delle patologie infantili.

Il congresso propone come poter intraprendere questo ambizioso cammino.

Con il patrocinio di:

Dipartimento Di Scienze Mediche Chirurgiche e della Salute dell'Università degli Studi di Trieste

Ordine dei medici di Trieste

CURRICULA RELATORI

Argenti Mirella
Dal 1993, dopo il diploma di infermiere, riveste mansioni di “Infermiere area critica” (Cardiologia-Rianimazione-Trapianti midollo osseo-Neonatologia) presso l'IRCCS Azienda Ospedaliera Universitaria San Martino e l'Istituto Nazionale per la Ricerca sul Cancro. Dal 1998 presso l'IST, termina la formazione in terapie non convenzionali e nel 2010 consegue il diploma in Osteopatia. Relatore a corsi e congressi, attualmente svolge la libera professione.

Birardi Vincenza
Laureata a Genova nel 1986, dove svolge la libera professione. Professore a contratto presso l'Università degli Studi di Trieste dal 2006 ad oggi, professore a contratto titolare dell'insegnamento di Odontoiatria Infantile presso l'Università Vita-Salute San Raffaele di Milano dal 2006 al 2012, responsabile del Reparto di Odontoiatria Infantile presso l'Ospedale San Raffaele di Milano dal 2001 al 2013. Autore di libri e articoli scientifici pubblicati su riviste nazionali ed estere e divulgativi su riviste mensili e settimanali e sul web (www.birardi.it). Docente da oltre 15 anni di corsi teorico-pratici di Odontoiatria Pediatrica accreditati ECM. Relatore a congressi nazionali e regionali. Iscritta alla Società Italiana di Odontoiatria Infantile dal 1998.

Bocchieri Anna
Laurea in Medicina e Chirurgia, specialità in Odontostomatologia e in Ortognatodonzia, frequenta il 2° anno del Master di Medicina del Sonno. Socio della Società Italiana di Ortodonzia, dell'Accademia Italiana di Ortodonzia, socio Fondatore della SIBOS e del GEOI. Socio della Società Italiana di Medicina del Sonno Odontoiatrica, dell'European Academy of Dental Sleep Medicine e dell'Associazione Italiana di Medicina del Sonno, Entry Level Accreditation dell'European Academy of Dental Sleep Medicine. Membro dell'Editorial Board dell' American Journal of Orthodontics and Dentofacial Orthopaedics dal 2004 e dell'Editorial Board di Progress in Orthodontics dal 2008. Autore di pubblicazioni su riviste internazionali. Relatore in congressi nazionali e internazionali. Svolge attività libero-professionale nel proprio studio in Tricesimo (UD) con pratica limitata all'ortognatodonzia e alla medicina del sonno.

Clarich Gabriella
Dirigente di II livello presso la Struttura Complessa di Odontostomatologia Pediatrica IRCCS Burlo Garofolo di Trieste dal 2000 a oggi. Professore a contratto con insegnamento di Odontostomatologia Scuola di specializzazione di Pediatria Università degli Studi di Trieste dal 1992 a oggi. Professore a contratto per il III Corso di Odontostomatologia Scuola professionale per Vigilatrici di infanzia Istituto Burlo Garofolo di Trieste nel 1992-1993 e 1987-1988. Responsabile per il Corso di aggiornamento 1991 per i Medici Specialisti Pediatri di libera scelta USL n. 1 Triestina. Autrice di numerosi lavori scientifici in campo odontostomatologico e di Chirurgia Maxillo-facciale in tema di Ortognatodonzia, Traumatologia dentaria e Maxillo-facciale, Odontostomatogia e Handicap.

Cordioli Alessandra
Laurea specialistica in Medicina e Chirurgia, specializzazione in Audiologia e Foniatria con il massimo dei voti e lode, con tesi su "Anatomofisiologia e protocollo critico di valutazione del cantante con impostazione classica". Attualmente lavora come libero professionista presso il suo studio di Verona e offre consulenze foniatriche e audiologiche per le Onlus "Associazione Italiana Sclerosi Multipla" di Padova, Vicenza e Brescia, studi dentistici, il Centro di Neuroscienze di Rosà (VI) e l'Anffas "Il Villaggio di Oz" di Trento. Oltre agli studi di Medicina, ha intrapreso lo studio del canto lirico conseguendo il diploma presso il conservatorio “C.Pollini” di Padova.

Dal Borgo Beatrice
Dopo la Maturità Scientifica, intraprende il Corso di Laurea Magistrale in Odontoiatria e Protesi Dentaria presso l'Università degli Studi di Trieste, svolgendo tirocinio pratico presso la Clinica Odontoiatrica e Stomatologica. Nel 2015 ha conseguito il diploma di Laurea con lode e si è abilitata alla professione. Attualmente collabora con l'Università di Trieste nel campo della ricerca ortodontica con particolare riguardo alle correlazioni tra occlusione e postura. I suoi interessi clinici sono nella pedodonzia e nell'ortodonzia.

Del Prete Francesca
Logopedista laureata a Pisa nel 2003, svolge attività libero professionale a Milano. Nel 2012 acquisisce l'attestato di Rieducatore del gesto grafico con l'Associazione Europea Disgrafie. Nel 2014 conclude corso di formazione in "Psicologia dell'apprendimento della matematica" con il CNIS di Padova che consente di effettuare consulenze e attività di formazione sui temi inerenti le difficoltà di apprendimento matematico. Dal 2009 svolge formazione degli insegnanti ed effettuazione di screening dei prerequisiti agli apprendimenti scolastici, con attivazione di laboratori di potenziamento. Docente di corsi su sviluppo e problematiche del linguaggio e Disturbi Specifici dell'apprendimento e in corsi in collaborazione con odontoiatri su la terapia miofunzionale.

Fedrigo Giulia
Logopedista laureata presso l'Università di Verona nel 2008, libera professionista presso l'Albero dei Linguaggi (VR), fa parte dell'equipe multidisciplinare del Centro Età Evolutiva Verona. Si occupa di prevenzione, abilitazione e riabilitazione del linguaggio in età evolutiva, e delle problematiche legate all'oralità e al feeding. Laureata nel 2012 in musicoterapia presso il Conservatorio di Verona, promuove interventi musicoterapici mirati al recupero delle difficoltà comunicative e di relazione.
Attualmente frequenta un Master in musicoterapia presso l'università di Aalborg, Danimarca. Fa parte del gruppo di riferimento regionale veneto dell'Associazione Italiana Disprassia Età Evolutiva.

Lavagetto Antonella
Laurea in Medicina e Chirurgia, specialista in clinica pediatrica e vicepresidente dell'Associazione Pediatri Extraospedalieri Liguri.
Dal 1994 al 2007 svolge attività ospedaliera presso l'Istituto Pediatrico a carattere Scientifico Giannina Gaslini e l'Ente Ospedaliero Ospedali Galliera di Genova. Attualmente libera professionista.

Manzotti Andrea
Fisioterapia ed Osteopatia, relatore a Congressi e Corsi nazionali ed internazionali. Socio fondatore della scuola di osteopatia SOMA. Responsabile del corso biennale di Specializzazione in Osteopatia Pediatrica. Tutor per gli studenti SOMA presso l'Osteopathic Centre for Children di Londra. Responsabile dell'ambulatorio di Osteopatia Pediatrica dell'Ospedale di Vimercate. Osteopata del reparto di Terapia Intensiva dell'Ospedale dei Bambini Vittore Buzzi, Milano.

Pelos Giorgio
Laurea in Medicina e Chirurgia, specialista in Otorinolaringoiatria e Chirurgia Cervico Facciale e in Audiologia. Medico ospedaliero presso unità operativa ORL IRCCS Burlo Garofolo di Trieste dal 1994 al 2012 con esperienza chirurgica prevalente in ambito pediatrico. Ricercatore CNR gruppo bioingegneria dell'Università di Trieste su controllo e clinica dei movimenti oculari. Coautore di pubblicazioni su riviste internazionali su riviste con impact factor. Attualmente libero professionista in Sagrado (GO).

Perinetti Giuseppe
Laureato all'Università di Chieti, attualmente Assegnista di Ricerca all'Università di Trieste. Ha conseguito il Dottorato di Ricerca presso Open University (GB) e successivamente si è specializzato in Ortognatodonzia presso l'Università di Trieste. Relatore presso corsi e congressi nazionali e internazionali, ha conseguito il Premio Nazionale SIDO e ha pubblicato oltre 90 articoli su riviste internazionali. Revisore per conto delle maggiori riviste del settore. Dal 2009 Membro del Comitato Editoriale dell'American Journal of Orthodontics and Dentofacial Orthopedics. Si interessa delle correlazioni tra occlusione e postura e metodologia della ricerca odontoiatrica.

Taddio Andrea
Laurea in Medicina e Chirurgia nel 2004, specialista in Pediatria nel 2009 presso Università di Trieste. Frequenza presso reparti di Reumatologia Pediatrica del Du Pont Children Hospital Wilmington USA e presso Ospedale Pediatrico Meyer Firenze. Attualmente Ricercatore Universitario a tempo indeterminato presso Università di Trieste convenzionato con IRCCS Burlo Garofolo. Insegnante e tutor in ambito pediatrico nel corso di laurea di Fisioterapia, di Ostetricia e nella Scuola di specialità di Pediatria, di Ostetricia e Ginecologia e nel corso di Laurea in Medicina e Chirurgia presso Università di Trieste. Collaboratore in progetti di ricerca scientifica, relatore a congressi nazionali e autore di pubblicazioni su riviste internazionali.